

Votre première connexion sur www.viatrajectoire.fr

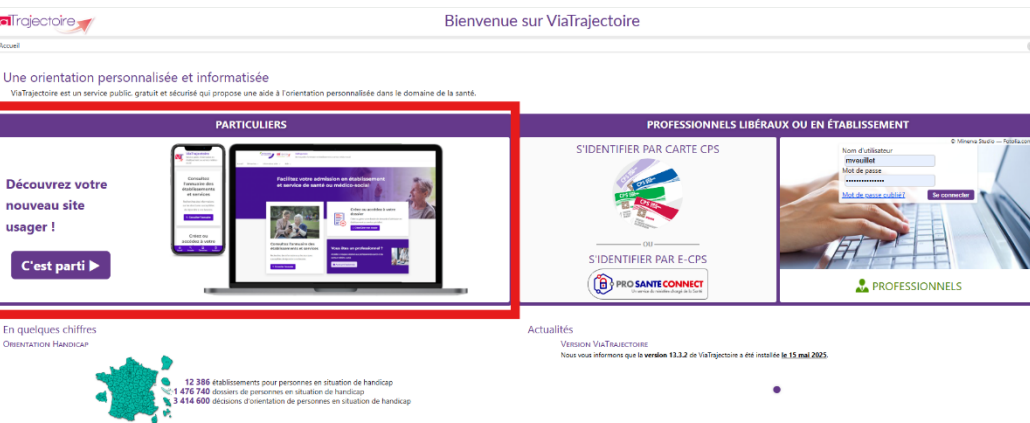

Personnes en situation de handicap

ViaTrajectoire facilite vos démarches de recherche
d'établissements ou services médico-sociaux (ESMS).

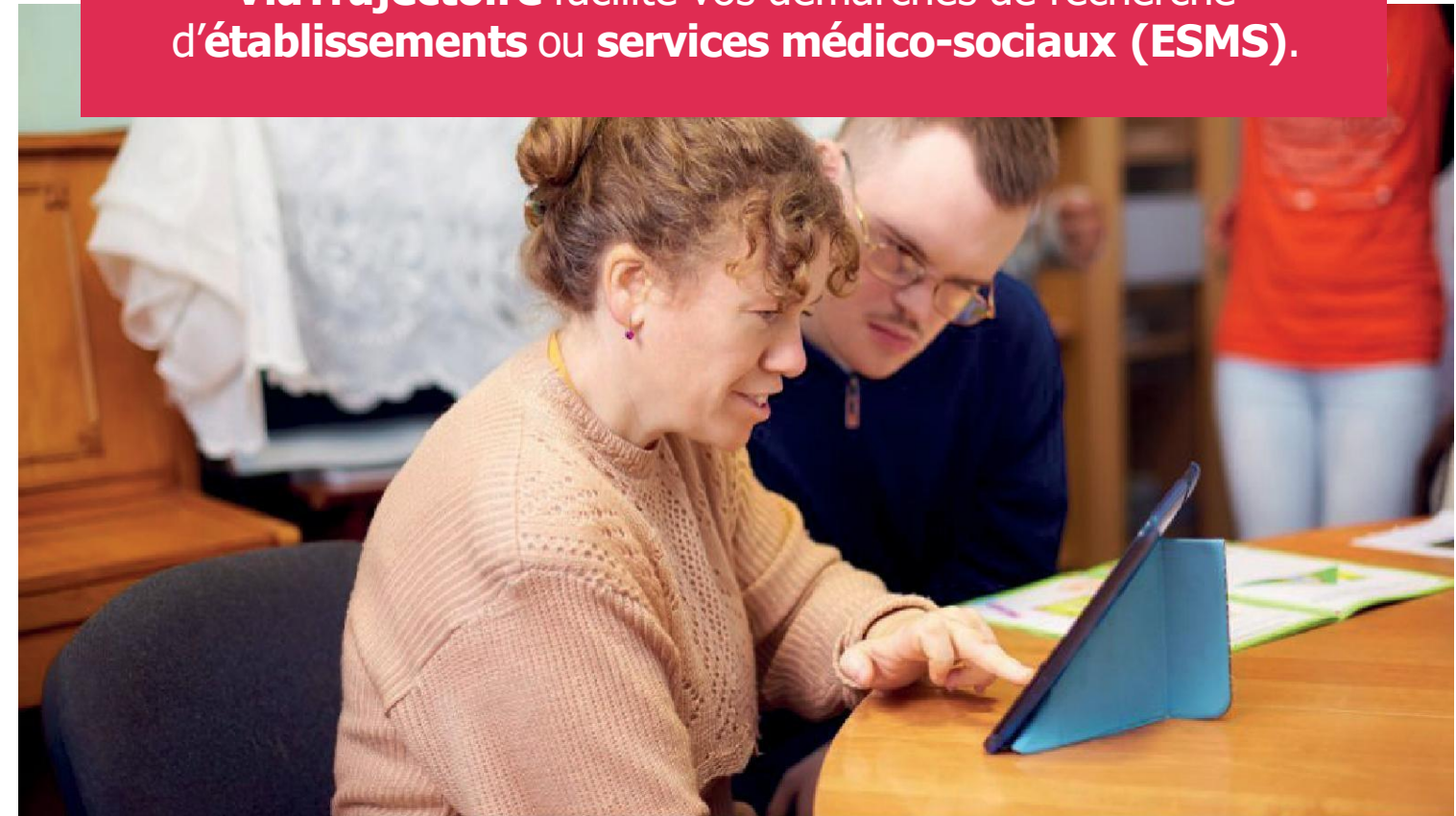

Rendez-vous sur
www.viatrajectoire.fr

Cliquez sur « **C'est parti** »

Cliquer sur [Créer / Gérer mon dossier](#)

puis « **Accéder au suivi de vos décisions
d'orientation et à votre dossier de demande
d'admission** »

Accédez à votre dossier

- Choisissez votre **MDPH référente**
- Renseignez votre **numéro de dossier**. Il figure sur votre décision d'orientation transmise par le MDPH
- Saisissez votre **mot de passe** transmis par votre MDPH

Formulaire de connexion

Les champs marqués d'un * sont obligatoires.

MDPH référente *

Sélectionner une MDPH

N° de dossier *

Mot de passe *

[Mot de passe oublié](#) [Me connecter](#)

Personnalisez votre espace

- Changez votre **mot de passe**
- Validez la **charte des utilisateurs**
- Renseignez et validez votre **adresse e-mail**

Besoin d'aide ?

Contactez l'assistance :
0 801 110 110

www.usager.viatrajectoire.fr/contactez-nous



Un annuaire
des ESMS



Un dossier
pour plusieurs
demandes
d'admission



Un suivi
des démarches





Bénéficiaires, familles, représentants légaux, un espace vous est dédié sur ViaTrajectoire

Vous avez reçu votre décision d'orientation adressée par la MDPH, rendez-vous sur www.viatrajectoire.fr pour la suite de vos démarches



Un annuaire des ESMS

Accédez à un annuaire complet et actualisé des ESMS. Retrouvez les ESMS qui correspondent à vos besoins dans le respect du type d'orientation préconisé par la CDAPH.



Un dossier pour plusieurs demandes d'admission

Sur ViaTrajectoire.fr, renseignez votre dossier unique d'admission. Transmettez ensuite votre dossier aux ESMS sélectionnés depuis votre espace « personne en situation de handicap »



Un suivi en temps réel des démarches

Suivez l'avancement des demandes d'admission déposées auprès des ESMS. Soyez informé en temps réel des réponses apportées par les structures.

ViaTrajectoire.fr est un service public, **gratuit et sécurisé**. Il est accessible aux **personnes que vous désignez** ou **qui agissent en votre nom**.

1

Je me connecte sur mon espace personnel

Pour accéder à mon dossier et prendre connaissance de mes décisions d'orientation, je me connecte sur www.viatrajectoire.fr. Je renseigne mes identifiants. Le numéro de dossier ViaTrajectoire est disponible sur la décision d'orientation papier, envoyée par la MDPH.

2

Je renseigne mon Dossier Unique d'Admission

Je saisis les informations nécessaires à l'étude de mes demandes d'admission dans mon dossier unique d'admission.

3

Je transmets ma demande aux ESMS

Je sélectionne les ESMS qui correspondent à mes besoins et en fonction de l'emplacement géographique souhaité. Je leur transmets ma notification d'orientation et si je le souhaite, je leur donne accès à mon Dossier Unique d'Admission pour faciliter l'étude de ma demande.

4

Je peux suivre mes demandes

A tout moment, je peux consulter et être informé de l'état d'avancement de mes demandes d'admission à partir de mon espace personnel.