

Orienter dans ViaTrajectoire vers une Hospitalisation A Domicile (HAD)

Sélectionner l'orientation



viaTrajectoire Bienvenue Déconnexion

Plateforme de maquette

ANNUAIRES SANITAIRE GRAND ÂGE OBSERVATOIRE ADMINISTRATION

Tableau de bord Dossier Précédent Dossier Suivant

Où souhaitez-vous orienter votre patient ?

Soins Médicaux et Réadaptation (SMR)

Les SMR proposent des bilans et des programmes de réadaptation en service polyvalent ou spécialisé, en hospitalisation complète, en hospitalisation de jour et en consultations.

Hospitalisation A Domicile (HAD)

L'hospitalisation à domicile (HAD) assure au domicile du patient des soins médicaux complexes et fréquents. Elle peut être polyvalente (socle) ou spécialisée en réadaptation, ante et post partum ou enfant de moins de 3 ans.

Unités de Soins Palliatifs (USP)

Les unités de soins palliatifs sont dédiées à la prise en charge et à l'accompagnement de la fin de vie. L'accueil peut se faire en ambulatoire (hospitalisation de jour) ou en hospitalisation complète.

Utilisez l'aide à l'orientation

ViaTrajectoire vous aide à déterminer l'orientation la plus adaptée, sur la base d'une recherche multicritère liée à la pathologie et aux spécificités de prise en charge du patient.

Résumé du dossier

N° dossier: 2042581
Unité: (75) HOPITAL BROCA (AP-HP) — SSR Gériatrique AVC
Identité: Mme TEST Test (30 ans)
Adresse:
Statut: Demande d'admission en cours de rédaction
Orientation: HC - Unité Spécialisée de Soins Palliatifs (USP, LISP)
Date hospitalisation: Non renseignée
Date entrée souhaitée: Non renseignée

Contenu du dossier

ORIENTATION 02/04/2025 +

VOLET MEDICAL

VOLET SOINS ET PROJET

VOLET ADMIN. & SOCIAL 06/03/2025 +

SERVICE DEMANDEUR 06/03/2025 +

PIECES JOINTES (0)

Suivi du dossier

ENVOIS ET REPONSES

HISTORIQUE DES ACTIONS

Bloc Notes (Réservé à l'équipe de soins)

Actions sur le dossier

Transfert Patient Transfert au MT

Imprimer le dossier Expertise

Créer dossier GA Annuler le dossier

Demande anticipée

Tableau de bord Dossier Précédent Dossier Suivant

Cliquer pour réaliser en orientation HAD

Compléter l'orientation (1/5)

viaTrajectoire
Plateforme de maquette

Accueil > Sanitaire > Orientation du dossier

Tableau de bord Dossier Précédent Dossier Suivant

Hospitalisation A Domicile (HAD)

Questionnaire → Condition → Public → Famille → Sous-famille → Détail → Orientation définie

Le patient peut rester à domicile sous réserve d'adaptations du logement. * ☐ Oui ☐ Non

En cas d'isolement, le patient (ou son entourage) est en capacité cognitive et physique d'alerter. * ☐ Oui ☐ Non

L'état clinique est stable. * ☐ Oui ☐ Non

Les soins sont complexes, fréquents et nécessitent une coordination. * ☐ Oui ☐ Non

Tableau de bord Dossier Précédent Dossier Suivant

Barre de navigation

Retour vers le choix de l'orientation

Renseigner le questionnaire d'éligibilité pour vérifier que la situation du patient convient à de l'HAD

Compléter l'orientation (2/5)

💡 Lors d'une orientation en HAD, il n'est possible de renseigner qu'une seule option pour l'onglets condition. ViaTrajectoire passe donc automatiquement au prochain onglet à compléter

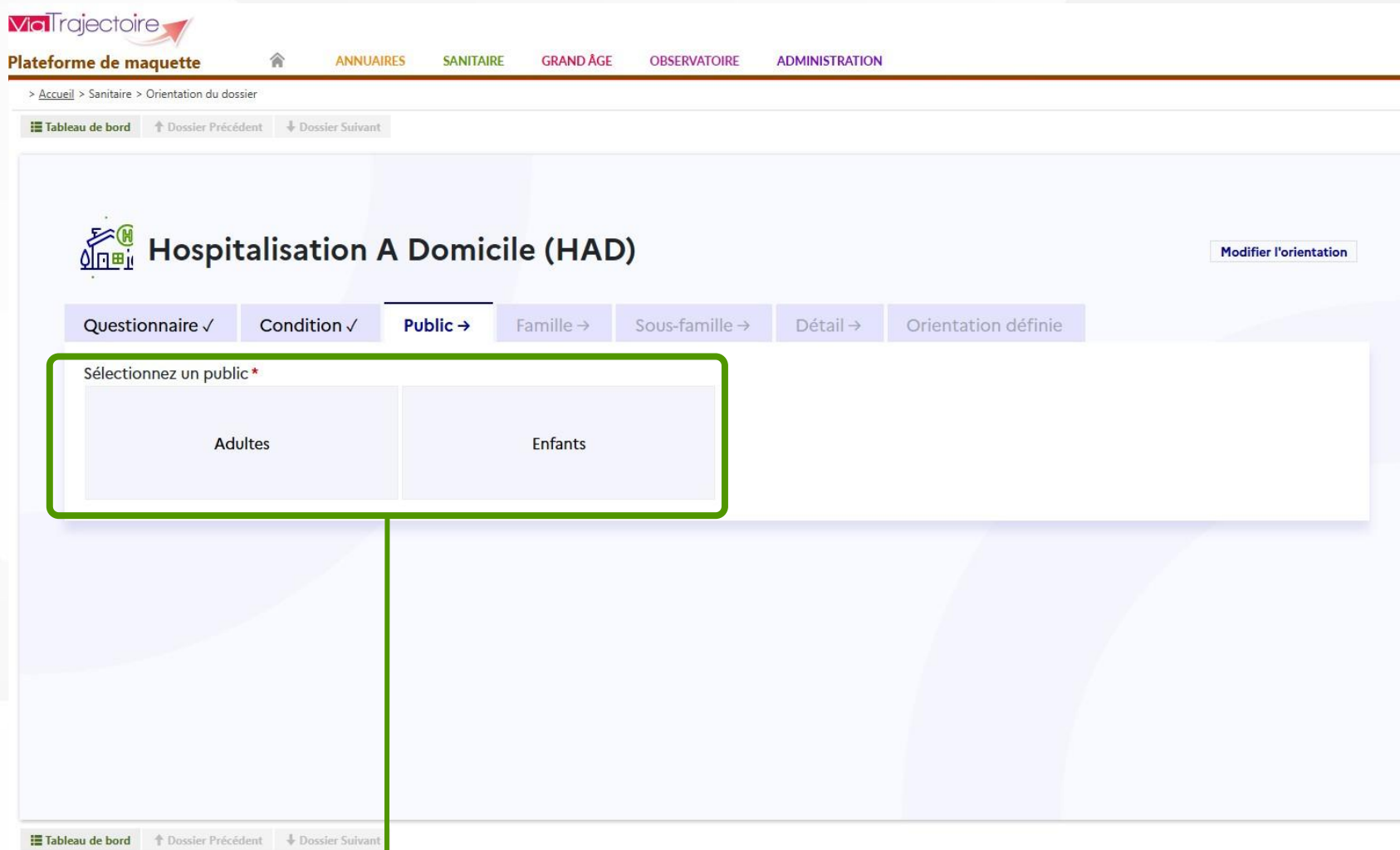

Cliquer pour renseigner le public

Compléter l'orientation (3/5)



MT Trajectoire
Plateforme de maquette

Accueil > Sanitaire > Orientation du dossier

Tableau de bord Dossier Précédent Dossier Suivant

Hospitalisation A Domicile (HAD) [Modifier l'orientation](#)

Questionnaire ✓ Condition ✓ Public ✓ **Famille →** Sous-famille → Détail → Orientation définie

Sélectionnez une famille de pathologie *

Addictologie	Pathologie avec besoins de soins palliatifs	Amputations	Cardiologie et pathologies vasculaires
Déficiences sensorielles sévères	Dermatologie et traitement des plaies	Fragilités, polypathologies, symptômes généraux	Gastro-entérologie et chirurgie abdominale (sauf cancers)
Gynécologie médicale et chirurgicale (sauf cancers)-obstétrique	Infectiologie (sauf infections d'organes)	Neurologie et neurochirurgie (sauf cancers)	Nutrition, pathologies endocriniennes et métaboliques
Oncologie (hors onco-hématologie)	Onco-hématologie	ORL, Ophtalmologie, Stomatologie (sauf déficiences sensorielles sévères et cancers)	Orthopédie, Traumatologie, Polytraumatismes
Rhumatologie et pathologies de l'appareil ostéo-articulaire (sauf cancers)	Pneumologie médicale et chirurgicale (sauf cancers)	Urologie néphrologie (sauf cancers)	

Tableau de bord Dossier Précédent Dossier Suivant

Cliquer pour renseigner la famille de pathologie

Compléter l'orientation (4/5)

viaTrajectoire
Plateforme de maquette

Accueil > Sanitaire > Orientation du dossier

Tableau de bord Dossier Précédent Dossier Suivant

Hospitalisation A Domicile (HAD)

Modifier l'orientation

Questionnaire ✓ Condition ✓ Public ✓ Famille ✓ **Sous-famille →** Détail → Orientation définie

Sélectionnez une sous-famille de pathologie *

Accident vasculaire cérébral	Traumatismes crâniens et comas, quelqu'en soit l'origine	Lésions médullaires	Sclérose en Plaques et affections démyélinisantes
Neuropathies périphériques, polynévrites et polyradiculonévrites	Affections neuromusculaires, myopathies et maladies orphelines	Pathologies dégénératives systémiques et/ou métaboliques (Parkinson, syndromes extra-pyramidaux, cérébelleux, chorée...)	SLA et pathologies dégénératives multisystématisées
Pathologies infectieuses ou inflammatoires (méningites, encéphalites, abcès du cerveau)	Tumeurs cérébrales non cancéreuses	Autres pathologies neurologiques, séquelles ou complications spécifiques	Paralysies cérébrales et polyhandicaps lourds

Tableau de bord Dossier Précédent Dossier Suivant

Cliquer pour renseigner la sous - famille de pathologie

Compléter l'orientation (5/5)

viaTrajectoire
Plateforme de maquette

Accueil > Sanitaire > Orientation du dossier

Tableau de bord Dossier Précédent Dossier Suivant

 **Hospitalisation A Domicile (HAD)** [Modifier l'orientation](#)

Questionnaire ✓ Condition ✓ Public ✓ Famille ✓ Sous-famille ✓ **Détail →** Orientation définie

Sélectionnez un détail *

Suites de chirurgie pour anévrisme ou hématome spontané	AVC ancien avec séquelles	AVC récent avec déficits multiples, troubles cognitifs et/ou comportementaux, avec ou sans troubles du langage	AVC récent, avec déficit moteur partiel isolé
AVC récent avec déficit du langage isolé	AVC récent avec déficit visuel isolé	AVC récent avec déficit sensitif isolé	

Tableau de bord Dossier Précédent Dossier Suivant

Cliquer pour renseigner le détail de la pathologie

Récapitulatif de l'orientation réalisée

Ma Trajectoire
Plateforme de maquette

Accueil > Sanitaire > Orientation du dossier

Tableau de bord Dossier Précédent Dossier Suivant

Hospitalisation A Domicile (HAD)

Modifier l'orientation

Questionnaire ✓ Condition ✓ Public ✓ Famille ✓ Sous-famille ✓ Détail ✓ **Orientation définie**

Synthèse : Adultes > Neurologie et neurochirurgie (sauf cancers) > Accident vasculaire cérébral > AVC récent avec déficit du langage isolé

Le patient peut rester à domicile sous réserve d'adaptations du logement. **Oui**

En cas d'isolement, le patient (ou son entourage) est en capacité cognitive et physique d'alerter. **Oui**

L'état clinique est stable. **Oui**

Les soins sont complexes, fréquents et nécessitent une coordination. **Oui**

Objectif de prise en charge *

☒ Pour des soins de type hospitalier (complexes ou ponctuels, ou de surveillance ou de réadaptation) réalisables à domicile (HAD)

Environnement du patient *

☒ Le contexte permet une prise en charge à domicile, sous réserve d'adaptations (aménagement ou services)

Conditions liées au patient *

☒ Les soins sont complexes et/ou lourds, requérant une coordination mais pas obligatoirement une prise en charge spécialisée

Orientations proposées *

☒ HAD - HAD

Admission directe

☐ Je certifie avoir obtenu l'accord formel du patient ou de son représentant légal pour l'orientation sélectionnée *

Valider

Tableau de bord Dossier Précédent Dossier Suivant

Récapitulatif de la pathologie renseignée et du questionnaire d'éligibilité. Cliquer sur « Modifier » pour revenir sur la complétion de l'orientation

Résultat de l'orientation, par calcul des informations renseignées

Récapitulatif des informations renseignées

Cliquer pour renseigner avoir obtenu l'accord du patient

Cliquer pour valider et passer à la complétion des autres volets du dossier sanitaire

Qui contacter ?

Créations de comptes et habilitations ViaTrajectoire

Les référents ViaTrajectoire de votre établissement dans la rubrique
« Mes référents »
(voir page suivante)

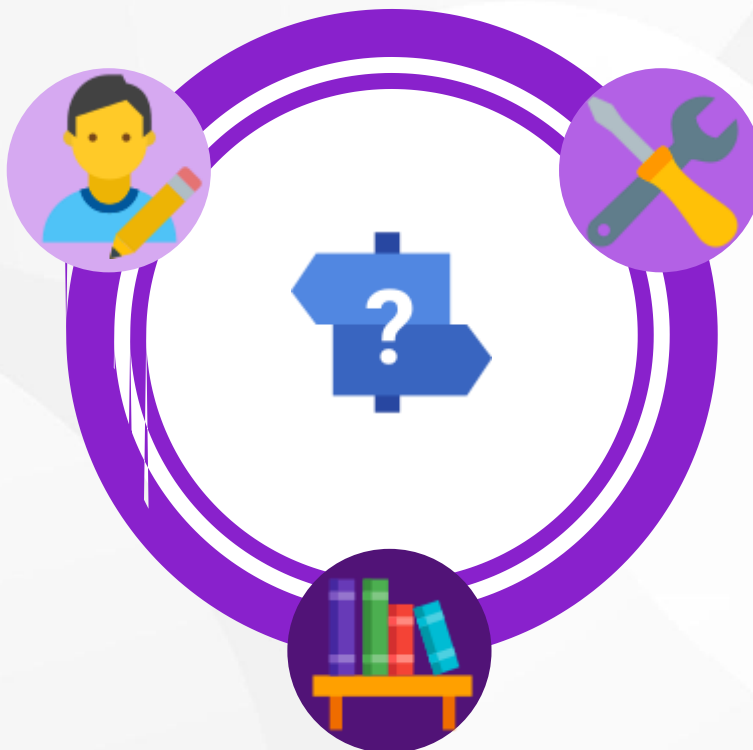

Accompagnement à l'usage Remontées d'évolutions, bugs identifiés,...

→ Contacter le GIP SESAN

- Par mail, à l'adresse support.VT.pro@sesan.fr ;
- Par téléphone, au 01 48 78 75 82 (du lundi au vendredi, de 8h à 20h)

**Supports documentaires,
mode opératoires,
inscriptions aux webinaires
etc.**

[Site e-learning ViaTrajectoire](#)

Trouver ses référents ViaTrajectoire

Passer le curseur sur « ADMINISTRATION » (1), puis cliquer sur « Mes référents » (2) pour afficher la page de sélection de l'établissement (3)

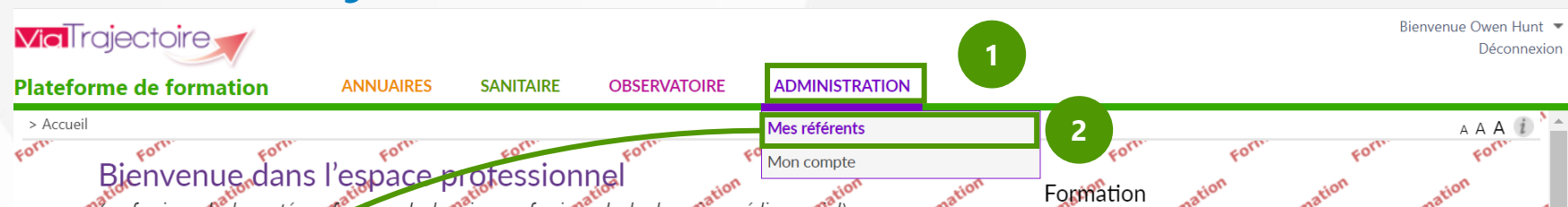

Mes habilitations			
Profil	Localisation	Validité	Référents
Responsable des admissions (SAN)	(75) CLINALLIANCE BUTTES CHAUMONT	du 05/08/2024 au 05/08/2025	Voir
Responsable des admissions (SAN)	(75) Invalides SSR Neurologie et Appareil Locomot	du 08/08/2024 au 08/08/2025	Voir

Cliquer sur « Voir » (4) pour afficher la liste des référents de votre établissement ainsi que leur adresse mail (5)
Une précision est faite selon si le référent l'est sur l'ensemble de l'établissement ou sur une unité

Liste des référents ViaTrajectoire identifiés sur le guichet unique

Fermer x

(75) Invalides SSR Neurologie et Appareil Locomot (guichet)

Référent	Mail	Etablissement
GREY Meredith	 @ fr	(établissement)

Fermer



A bientôt, sur ViaTrajectoire