

# Orienter dans ViaTrajectoire vers en Soins Médicaux et de Réadaptation (SMR)

# Sélectionner l'orientation



Logo: **ViaTrajectoire**

Bienvenue Déconnexion

Plateforme de maquette

ANNUAIRES SANITAIRE GRAND ÂGE OBSERVATOIRE ADMINISTRATION

Tableau de bord Dossier Précédent Dossier Suivant

### Où souhaitez-vous orienter votre patient ?

**Soins Médicaux et Réadaptation (SMR)**

Les SMR proposent des bilans et des programmes de réadaptation en service polyvalent ou spécialisé, en hospitalisation complète, en hospitalisation de jour et en consultations.

**Hospitalisation A Domicile (HAD)**

L'hospitalisation à domicile (HAD) assure au domicile du patient des soins médicaux complexes et fréquents. Elle peut être polyvalente (socle) ou spécialisée en réadaptation, ante et post partum ou enfant de moins de 3 ans.

**Unités de Soins Palliatifs (USP)**

Les unités de soins palliatifs sont dédiées à la prise en charge et à l'accompagnement de la fin de vie. L'accueil peut se faire en ambulatoire (hospitalisation de jour) ou en hospitalisation complète.

**Utilisez l'aide à l'orientation**

ViaTrajectoire vous aide à déterminer l'orientation la plus adaptée, sur la base d'une recherche multicritère liée à la pathologie et aux spécificités de prise en charge du patient.

**Résumé du dossier**

N° dossier: 2042581  
Unité: (75) HOPITAL BROCA (AP-HP) — SSR Gériatrique AVC  
Identité: Mme TEST Test (30 ans)  
Adresse:  
Statut: Demande d'admission en cours de rédaction  
Orientation: HC - Unité Spécialisée de Soins Palliatifs (USP, LISP)  
Date hospitalisation: Non renseignée  
Date entrée souhaitée: Non renseignée

**Contenu du dossier**

ORIENTATION	<input checked="" type="checkbox"/>	03/04/2025	+
VOLET MEDICAL	<input type="checkbox"/>		
VOLET SOINS ET PROJET	<input type="checkbox"/>		
VOLET ADMIN. & SOCIAL	<input checked="" type="checkbox"/>	06/03/2025	+
SERVICE DEMANDEUR	<input checked="" type="checkbox"/>	06/03/2025	+
PIECES JOINTES (0)			

**Suivi du dossier**

ENVOIS ET REPONSES  
HISTORIQUE DES ACTIONS

**Bloc Notes** (Réservé à l'équipe de soins)

**Actions sur le dossier**

➔ Transfert Patient	➔ Transfert au MT
🖨️ Imprimer le dossier	👤 Expertise
📄 Créer dossier GA	✖️ Annuler le dossier
👤 Demande anticipée	

Tableau de bord Dossier Précédent Dossier Suivant

Cliquer pour réaliser en orientation en SMR

# Compléter l'orientation (1/7)

Barre de navigation

Retour vers le choix de l'orientation

Cliquer pour renseigner le public

# Compléter l'orientation (2/7)

maTrajectoire

Plateforme de maquette

> Accueil > Sanitaire > Orientation du dossier

Tableau de bord ↑ Dossier Précédent ↓ Dossier Suivant

## Soins Médicaux et Réadaptation (SMR)

Modifier l'orientation

Public ✓ Type d'hospitalisation → Condition → Objectif → Famille → Sous-famille → Détail → Orientation définie

Sélectionnez un type d'hospitalisation \*

- L'environnement ou la complexité des soins justifie une prise en charge en hospitalisation complète
- L'environnement ou la complexité des soins justifie une prise en charge en hospitalisation à temps partiel (ou hospitalisation de jour)

Tableau de bord ↑ Dossier Précédent ↓ Dossier Suivant

Cliquer pour renseigner le type d'hospitalisation

# Compléter l'orientation (3/7)

**Soins Médicaux et Réadaptation (SMR)** Modifier l'orientation

Public ✓ Type d'hospitalisation ✓ **Condition →** Objectif → Famille → Sous-famille → Détail → Orientation définie

Sélectionnez une condition liée au patient \*

- Les soins sont **complexes ou lourds**, requérant une coordination **mais pas obligatoirement une prise en charge spécialisée**
- Les soins sont complexes et/ou lourds chez **un patient âgé, fragile et/ou polypathologique**
- Les soins sont complexes et/ou lourds et/ou requièrent **une prise en charge spécialisée**
- Les soins sont **simples mais nécessitent un étayage**

Cliquer pour renseigner la charge en soin requise par le patient

# Compléter l'orientation (4/7)

Logo Trajectoire

Plateforme de maquette

Accueil > Sanitaire > Orientation du dossier

Tableau de bord Dossier Précédent Dossier Suivant

## Soins Médicaux et Réadaptation (SMR)

Modifier l'orientation

Public ✓ Type d'hospitalisation ✓ Condition ✓ **Objectif →** Famille → Sous-famille → Détail → Orientation définie

Sélectionnez un objectif de prise en charge \*

- Dans le cadre du **suivi d'une maladie chronique ou d'un handicap** : pour évaluation, soins somatiques, réadaptation y compris professionnelle, réhabilitation psycho-sociale, appareillage et aides techniques, éducation thérapeutique, prévention
- À la suite d'un épisode aigu médical ou chirurgical** : pour évaluation, soins somatiques, réadaptation y compris professionnelle, réhabilitation psycho-sociale, appareillage et aides techniques, éducation thérapeutique, prévention
- Pour bilan, diagnostic et traitement nécessitant un **plateau technique spécialisé** (exemple : analyse quantifiée du mouvement, toxine botulinique, stage de réadaptation intensive, analyse du positionnement par nappe de pression, atelier...)
- Pour prise en charge de **pathologies en situation de soins palliatifs (hors cas complexe nécessitant une unité de soins palliatifs USP)**
- Pour décompensation brutale de l'environnement de patients dépendants** (épuisement de l'aidant, situation familiale modifiée...) pour soutien social et maintien de l'autonomie dans l'attente d'un lieu de vie adapté ou du retour à domicile

Tableau de bord Dossier Précédent Dossier Suivant

Cliquer pour renseigner l'objectif de prise en charge

# Compléter l'orientation (5/7)



Logo: **MT** *Trjectoire*

Plateforme de maquette

Accueil > Sanitaire > Orientation du dossier

Tableau de bord Dossier Précédent Dossier Suivant

### Soins Médicaux et Réadaptation (SMR)

Modifier l'orientation

Public ✓ Type d'hospitalisation ✓ Condition ✓ Objectif ✓ **Famille →** Sous-famille → Détail → Orientation définie

Sélectionnez une famille de pathologie \*

Addictologie	Amputations	Cardiologie et pathologies vasculaires	Déficiences sensorielles sévères
Dermatologie et traitement des plaies	Fragilités, polypathologies, symptômes généraux	Gastro-entérologie et chirurgie abdominale (sauf cancers)	Gynécologie médicale et chirurgicale (sauf cancers)-obstétrique
Infectiologie (sauf infections d'organes)	Neurologie et neurochirurgie (sauf cancers)	Nutrition, pathologies endocriniennes et métaboliques	Oncologie (hors onco-hématologie)
Onco-hématologie	ORL, Ophtalmologie, Stomatologie (sauf déficiences sensorielles sévères et cancers)	Orthopédie, Traumatologie, Polytraumatismes	Rhumatologie et pathologies de l'appareil ostéo-articulaire (sauf cancers)
Pneumologie médicale et chirurgicale (sauf cancers)	Problèmes psychologiques et psychiatriques	Urologie néphrologie (sauf cancers)	

Tableau de bord Dossier Précédent Dossier Suivant

Cliquer pour renseigner la famille de pathologie

# Compléter l'orientation (6/7)

**MT** Trajectoire

Plateforme de maquette

[Accueil](#) > [Sanitaire](#) > Orientation du dossier

[Tableau de bord](#)
[↑ Dossier Précédent](#)
[↓ Dossier Suivant](#)

**Soins Médicaux et Réadaptation (SMR)**
[Modifier l'orientation](#)

[Public ✓](#)
[Type d'hospitalisation ✓](#)
[Condition ✓](#)
[Objectif ✓](#)
[Famille ✓](#)
[Sous-famille →](#)
[Détail →](#)
[Orientation définie](#)

Sélectionnez une sous-famille de pathologie \*

Accident vasculaire cérébral	Traumatismes crâniens et comas, quelqu'en soit l'origine	Lésions médullaires	Sclérose en Plaques et affections démyélinisantes
Neuropathies périphériques, polynévrites et polyradiculonévrites	Affections neuromusculaires, myopathies et maladies orphelines	Pathologies dégénératives systémiques et/ou métaboliques (Parkinson, syndromes extra-pyramidaux, cérébelleux, chorée...)	SLA et pathologies dégénératives multisystématisées
Pathologies infectieuses ou inflammatoires (méningites, encéphalites, abcès du cerveau)	Tumeurs cérébrales non cancéreuses	Autres pathologies neurologiques, séquelles ou complications spécifiques	Paralysies cérébrales et polyhandicaps lourds

[Tableau de bord](#)
[↑ Dossier Précédent](#)
[↓ Dossier Suivant](#)

Cliquer pour renseigner la sous - famille de pathologie



# Compléter l'orientation (7/7)

**via** Trajectoire

Plateforme de maquette

[Accueil](#) > [Sanitaire](#) > [Orientation du dossier](#)

[Tableau de bord](#)
[↑ Dossier Précédent](#)
[↓ Dossier Suivant](#)

**Soins Médicaux et Réadaptation (SMR)**
[Modifier l'orientation](#)

[Public ✓](#)
[Type d'hospitalisation ✓](#)
[Condition ✓](#)
[Objectif ✓](#)
[Famille ✓](#)
[Sous-famille ✓](#)
[Détail →](#)
[Orientation définie](#)

Sélectionnez un détail \*

Suites de chirurgie pour anévrisme ou hématome spontané	AVC récent gravissime: Locked-in syndrom (ou équivalent)	AVC récent avec déficits multiples, troubles cognitifs et/ou comportementaux, avec ou sans troubles du langage	AVC récent avec déficit moteur et troubles du langage, sans autres troubles cognitifs associés
AVC récent gravissime: évolution probable vers EVC ou EPR	AVC récent, avec déficit moteur partiel isolé	AVC récent avec déficit du langage isolé	AVC récent avec déficit visuel isolé
AVC récent avec déficit sensitif isolé			

[Tableau de bord](#)
[↑ Dossier Précédent](#)
[↓ Dossier Suivant](#)

Cliquer pour renseigner le détail de la pathologie

# Récapitulatif de l'orientation réalisée

Plateforme de maquette

Accueil > Sanitaire > Orientation du dossier

Tableau de bord Dossier Précédent Dossier Suivant

## Soins Médicaux et Réadaptation (SMR)

Modifier l'orientation

Public ✓ Type d'hospitalisation ✓ Condition ✓ Objectif ✓ Famille ✓ Sous-famille ✓ Détail ✓

Orientation définie

Synthèse : Adultes > Neurologie et neurochirurgie (sauf cancers) > Accident vasculaire cérébral > AVC récent avec déficit de langage isolé [Modifier](#)

Environnement du patient \*

- L'environnement ou la complexité des soins justifie une prise en charge en hospitalisation complète

Conditions liées au patient \*

- Les soins sont complexes et/ou lourds et/ou requièrent une prise en charge spécialisée

Objectif de prise en charge \*

- À la suite d'un épisode aigu médical ou chirurgical : pour évaluation, soins somatiques, réadaptation y compris professionnelle, réhabilitation psycho-sociale, appareillage et aides techniques, éducation thérapeutique, prévention

Orientations proposées \*

- HC - Réadaptation des affections du système nerveux

Admission directe  Je certifie avoir obtenu l'accord formel du patient ou de son représentant légal pour l'orientation sélectionnée \* [Valider](#)

Tableau de bord Dossier Précédent Dossier Suivant

Récapitulatif de la pathologie. Cliquer sur « Modifier » pour revenir sur la complétion de l'orientation

Résultat de l'orientation, par calcul des informations renseignées

Récapitulatif des informations renseignées

Cliquer pour renseigner avoir obtenu l'accord du patient

Cliquer pour valider et passer à la complétion des autres volets du dossier sanitaire

# Qui contacter ?

## Créations de comptes et habilitations ViaTrajectoire

Les référents ViaTrajectoire de votre établissement dans la rubrique « Mes référents »  
(voir page suivante)

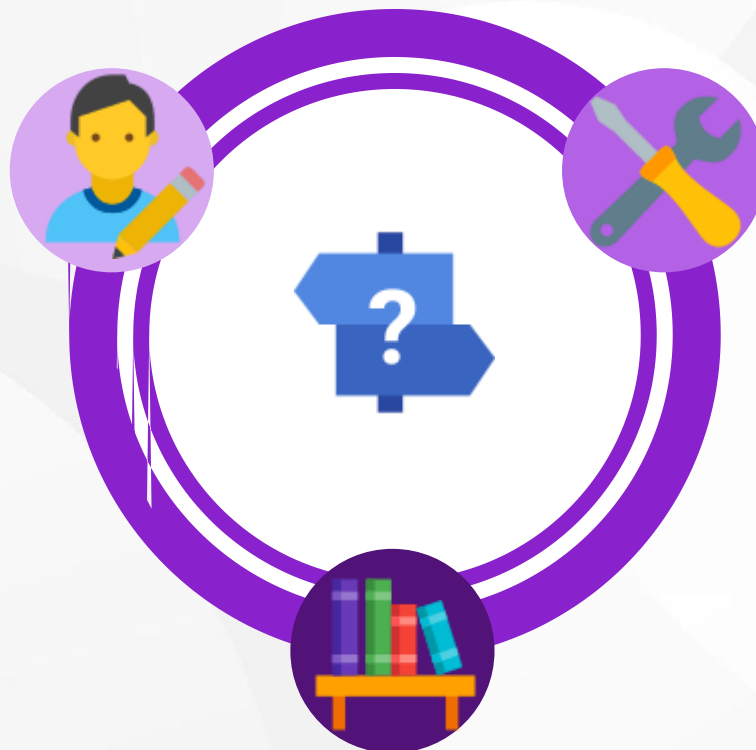

## Accompagnement à l'usage Remontées d'évolutions, bugs identifiés,...

- Contacter le GIP SESAN
- Par mail, à l'adresse [support.VT.pro@sesan.fr](mailto:support.VT.pro@sesan.fr) ;
  - Par téléphone, au 01 48 78 75 82 (du lundi au vendredi, de 8h à 20h)

Supports documentaires,  
mode opératoires,  
inscriptions aux webinaires  
etc.

[Site e-learning ViaTrajectoire](#)

# Trouver ses référents ViaTrajectoire

Passer le curseur sur « ADMINISTRATION » (1), puis cliquer sur « Mes référents » (2) pour afficher la page de sélection de l'établissement (3)

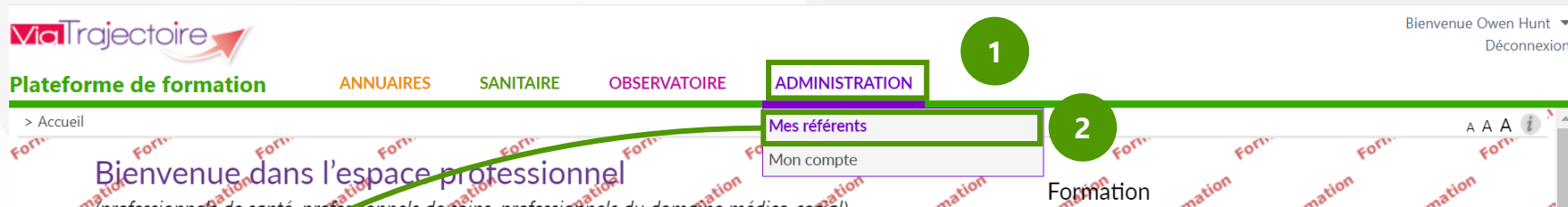

Cliquer sur « Voir » (4) pour afficher la liste des référents de votre établissement ainsi que leur adresse mail (5)  
Une précision est faite selon si le référent l'est sur l'ensemble de l'établissement ou sur une unité

Profil	Localisation	Validité	Référents
Responsable des admissions (SAN)	(75) CLINALLIANCE BUTTES CHAUMONT	du 05/08/2024 au 05/08/2025	Voir
Responsable des admissions (SAN)	(75) Invalides SSR Neurologie et Appareil Locomot	du 08/08/2024 au 08/08/2025	Voir

Référent	Mail	Etablissement
GREY Meredith	@ fr	(établissement)

Fermer



**A bientôt, sur ViaTrajectoire**