



ViaTrajectoire V13.2

Guide d'utilisation du nouveau

thésaurus USP

Version du 14/02/2024

SOMMAIRE

1 | Introduction

2 | Présentation du nouveau thésaurus

- a) [Accéder au thésaurus](#)
- b) [Affichage pour les unités n'ayant jamais décrit leur offre](#)
- c) [Consulter la nouvelle version de l'offre de soin d'une unité](#)

3 | Mettre à jour son thésaurus

- a) [Supprimer des lignes](#)
- b) [Ajouter des lignes](#)

4 | Astuces et infos pratiques

- a) [Astuces](#)
- b) [Qui contacter ?](#)
- c) [Trouver son référent ViaTrajectoire](#)

INTRODUCTION

ViaTrajectoire évolue pour une orientation plus fluide !

 À partir du 15 avril 2025 :

- ◇ Choix direct de l'orientation : SMR, HAD, Soins Palliatifs
- ◇ Un processus plus rapide et adapté au parcours médical
- ◇ Toujours possible d'utiliser l'aide à l'orientation en cas de besoin

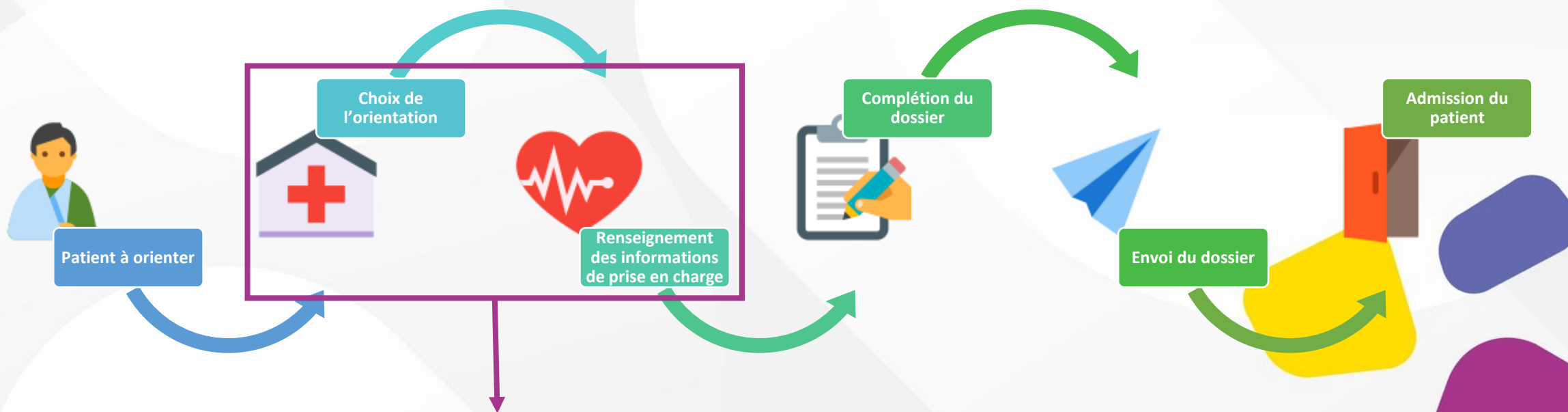

Possibilité d'utiliser de revenir sur le process actuel

L'orientation en USP à partir du 15 avril 2025 (1/5)

Choix de l'orientation

Où souhaitez-vous orienter votre patient ?

Soins Médicaux et Réadaptation (SMR)

Les SMR proposent des bilans et/ou programmes de réadaptation pour prévenir ou réduire les déficiences et limitations d'activité des patients, et soutenir leur réinsertion sociale et/ou professionnelle soit dans le cadre de pathologies chroniques ou de handicap, soit dans les suites d'un épisode aigu médical ou chirurgical, en service polyvalent ou spécialisé, en hospitalisation complète, hospitalisation de jour et consultations.



Hospitalisation A Domicile (HAD)

L'hospitalisation à domicile (HAD) assure au domicile du patient des soins médicaux complexes et fréquents. Elle assure la continuité des soins, l'évaluation et l'orientation du patient grâce à une équipe de coordination pluridisciplinaire et médicalisée. Elle propose si besoin une prise en charge psychosociale ou des actions d'éducation thérapeutique. Elle peut être polyvalente (socle) ou spécialisée en réadaptation, ante et post partum ou enfant de moins de 3 ans.



Orienter un patient en USP

Unités de Soins Palliatifs (USP)

Les unités de soins palliatifs sont dédiées à la prise en charge et à l'accompagnement de la fin de vie. Elles accueillent les patients relevant de situations complexes et qui nécessitent l'intervention et la coordination d'une équipe pluridisciplinaire aux compétences spécifiques. L'accueil peut se faire en ambulatoire (hospitalisation de jour) ou en hospitalisation complète.



Utilisez l'aide à l'orientation

ViaTrajectoire vous aide à déterminer l'orientation la plus adaptée, sur la base d'une recherche multicritère liée à la pathologie et aux spécificités de prise en charge du patient.



Retour sur le process actuel

L'orientation en USP à partir du 15 avril 2025 (2/5)

Renseignement des informations de prise en charge

Éléments liés à la prise en charge à renseigner

Retour aux choix d'orientation

Modifier l'orientation



Unités de Soins Palliatifs (USP)

Environnement ✓

Condition ✓

Objectif →

Public →

Famille →

Sous-famille →

Détail →

Orientation définie

Sélectionnez un objectif de prise en charge *

- Pour prise en charge de fin de vie
- Pour décompensation de l'environnement du patient (épuisement de l'aidant ou des professionnels, situation familiale modifiée...) pour répit et/ou adaptation des traitements
- Pour décompensation de l'environnement du patient (épuisement de l'aidant ou des professionnels, situation familiale modifiée...) pour répit et/ou réorganisation des aides et soins à domicile
- Pour évaluation multidisciplinaire en vue d'une décision collégiale
- Pour traitement des symptômes et/ou adaptation des traitements

Complétion de l'onglet

L'orientation en USP à partir du 15 avril 2025 (3/5)

Condition patient



Soins complexes et spécialisés

Les soins sont complexes et/ou lourds et/ou requièrent une prise en charge spécialisée

🌟 L'orientation en USP à partir du 15 avril 2025 (4/5)

Objectifs de PEC



Décompensation de l'environnement du patient

Pour décompensation de l'environnement du patient (épuiement de l'aidant ou des professionnels, situation familiale modifiée...) pour répit et/ou adaptation des traitements



Réorganisation des aides et soins à domicile

Pour décompensation de l'environnement du patient (épuiement de l'aidant ou des professionnels, situation familiale modifiée...) pour répit et/ou réorganisation des aides et soins à domicile



Prise en charge de fin de vie

Pour prise en charge de fin de vie



Évaluation multidisciplinaire

Pour évaluation multidisciplinaire en vue d'une décision collégiale



Traitement des symptômes

Pour traitement des symptômes et/ou adaptation des traitements

🌟 L'orientation en USP à partir du 15 avril 2025 (5/5)

Valider l'orientation



Unités de Soins Palliatifs (USP)

Environnement ✓

Condition ✓

Objectif ✓

Public ✓

Famille ✓

Sous-famille ✓

Détail ✓

Orientation définie

Thèse : Adultes > Pathologie avec besoins de soins palliatifs > Phase palliative en aggravation > Problématique éthique (limitation et arrêt des thérapeutiques, demande de sédation profonde et continue maintenue jusqu'au décès)

Environnement du patient *

L'environnement ou la complexité des soins justifie une prise en charge en hospitalisation complète

Conditions liées au patient *

Les soins sont complexes et/ou lourds et/ou requièrent une prise en charge spécialisée

Objectif de prise en charge *

Pour évaluation multidisciplinaire en vue d'une décision collégiale

Orientations proposées *

HC - Unité Spécialisée de Soins Palliatifs (USP, LISP)

Je certifie avoir obtenu l'accord formel du patient ou de son représentant légal pour l'orientation sélectionnée *

Valider

Retour aux choix d'orientation

Modifier l'orientation

Retour aux informations de PEC

Modifier

Synthèse des informations de PEC

Consentement patient

Valider l'orientation

Avant le 15 avril : actualisez l'offre de votre unité avec le nouvel onglet « Pathologies à actualiser »

 Ce qui change :

- ✓ Affichage plus clair des pathologies
- ✓ Condition patient et objectifs de prise en charge (PEC) spécifique pour l'USP
- ✓ Mise à disposition de thésaurus types

✦ L'éditeur a établi une correspondance ligne à ligne entre l'ancien et le nouvel affichage

 Actions requises : Vérifier et réajuster si besoin l'offre de votre unité USP

? Et si rien n'est fait ?

L'offre est à jour => Aucun impact

L'offre est erronée => Risque de recevoir quelques demandes inadéquates (Objectifs PEC)

PRESENTATION DU NOUVEAU THESAURUS

COMMENT ACCEDER AU THESAURUS (OU OFFRE DE SOINS) D'UNE UNITE ?



Passer le curseur sur « Administration », puis cliquer sur « Unité »

ViaTrajectoire

Plateforme de formation

ANNUAIRES SANITAIRE GRAND ÂGE OBSERVATOIRE ADMINISTRATION

> Accueil

Bienvenue Meredith GREY
Déconnexion

Bienvenue dans l'espace professionnel
(professionnels de santé, professionnels de soins, professionnels du domaine médico-social)

ViaTrajectoire est un outil d'aide à l'orientation à certains moments du parcours de soins du patient.

Il est conçu pour identifier rapidement les établissements ou services disposant de toutes les compétences ou techniques requises pour prendre en compte les spécificités de chaque personne et ce aussi bien dans les domaines sanitaire que médicosocial. Mais il ne peut en aucun cas se substituer à l'expertise partagée de la personne avec l'équipe médicale et les responsables des établissements ou structures qui l'accueillent.

Annuaire au site de formation : [cliquer](#)

Documentation : [cliquer ici](#)

Unités

Dans la liste des unités qui s'affiche, cliquer sur l'icône  en fin de ligne pour l'unité à laquelle vous souhaitez accéder

	21 AASC	resp	SSR		
	21 AASC	ssr	SSR		
	21 AASC	test	SSR		

COMMENT ACCEDER AU THESAURUS (OU OFFRE DE SOINS) D'UNE UNITE ?



Le thésaurus (ou offre de soins) de l'unité est visible depuis l'onglet Pathologies de la fiche Unité.

> [Accueil](#) > Administration > Annuaire > Mise à jour d'une unité de soins

S HOPITAL

Dupliquer

Retour

Infos générales

Pathologies

Ressources et soins techniques

Filière

Couverture géo.

Habilitations

Pour rappel, jusqu'au 3 février dernier, l'onglet Pathologies se présentait ainsi :

> [Accueil](#) > Administration > Annuaire > Mise à jour d'une unité de soins

S HOPITAL

Dupliquer

Retour

Infos générales

Pathologies

Ressources et soins techniques

Filière

Couverture géo.

Habilitations

Initialiser l'offre-type de l'unité

Date de dernière mise à jour : 03/10/2023

Enregistrer Annuler

Adultes Enfants

Choisir une famille...

Exporter l'offre de soins

Initialiser l'offre-type de l'unité

Date de dernière mise à jour : 03/10/2023

Enregistrer Annuler

🚀 La consultation et la mise à jour du thésaurus (offre de soin) a évolué depuis le 3 février

> [Accueil](#) > Administration > Annuaires > Mise à jour d'une unité de soins

HOPITAL Dupliquer Retour

Infos générales **Pathologies** Pathologies à actualiser Ressources et soins techniques Filière Couverture géo. Habilitations

Thésaurus de l'unité - Date de dernière mise à jour : 20/01/2025 11:36:18

La mise à jour de l'offre de soins (thesaurus) de l'unité n'est plus possible sur cet onglet. Nous vous invitons à procéder aux modifications depuis l'onglet « Pathologies à actualiser »

Adulte

- ▼ Amputations
 - ▼ Amputation de membre supérieur quelle que soit la localisation
 - ▼ Encore en phase de cicatrisation

Environnement patient †	Condition patient †	Objectif de PEC †	Activité †
Le contexte permet une prise en charge à domicile, sous réserve d'adaptations (aménagement ou services)	Les soins médicaux sont simples, les soins de nursing sont lourds	Rééducation Réadaptation simples avec soins médico-techniques; dépendance ou nursing lourd, nécessité de coordinatio - A la suite de l'épisode initial ou d'un épisode aigu médical ou	Lieu de vie - Domicile coordination non médicale (exemples : PRADO) Personnes âgées pour les patients de plus de 75 ans

L'onglet pathologie est disponible uniquement en **consultation**. Ce thésaurus **n'est plus modifiable**

L'onglet pathologie à actualiser propose un thésaurus constitué à partir des nouveaux critères harmonisés et de l'offre existante. Ce thésaurus **est modifiable**

Affichage pour les unités n'ayant jamais décrit leur offre

Les unités qui n'avaient jusqu'à présent jamais décrit leur offre de soin (ou thésaurus) apparaissent ainsi :

Onglet Pathologies

> [Accueil](#) > Administration > Annuaire > Mise à jour d'une unité de soins

HOPITAL Dupliquer Retour

TE

Infos générales Pathologies Pathologies à actualiser Ressources et soins techniques Filière Couverture géo. Habilitations

Thésaurus de l'unité

La mise à jour de l'offre de soins (thesaurus) de l'unité n'est plus possible sur cet onglet. Nous vous invitons à procéder aux modifications depuis l'onglet « Pathologies à actualiser »

Cette unité n'a pas encore défini la liste des pathologies qu'elle prend en charge (thesaurus)

Onglet Pathologies à actualiser

> [Accueil](#) > Administration > Annuaire > Mise à jour d'une unité de soins

HOPITAL Dupliquer Retour

TE

Infos générales Pathologies Pathologies à actualiser Ressources et soins techniques Filière Couverture géo. Habilitations

Thésaurus de l'unité

Au 15 avril, ViaTrajectoire fait peau neuve. Nous vous invitons à actualiser la description de l'offre de votre unité, en cohérence avec la réforme des nouvelles autorisations d'activité

Cette unité n'a pas encore défini la liste des pathologies qu'elle prend en charge (thesaurus)

Mettre à jour le thesaurus

Consulter la nouvelle version de l'offre de soin d'une unité



Public pris en charge par l'unité (Adulte ou Enfant)

Famille de pathologies, sous-famille et détails pris en charge par l'unité

Infos générales Pathologies Pathologies à actualiser Ressources et soins techniques Filière Couverture géo. Habilitations

Thésaurus de l'unité

Au 15 avril, ViaTrajectoire fait peau neuve. Nous vous invitons à actualiser la description de l'offre de votre unité, en cohérence avec la réforme des nouvelles autorisations d'activité

Exporter le thésaurus Mettre à jour le thésaurus

Adulte

- ▼ **ORL, Ophtalmologie, Stomatologie (sauf déficiences sensorielles sévères et cancers)**
- ▼ **Chirurgie cervico-thoracique, sauf cancers**
- ▼ **Suites simples**
- ▼ **Amputations**
- ▼ **Amputation de membre supérieur quelle que soit la localisation**
- ▼ **Encore en phase de cicatrisation**

Environnement patient †	Condition patient †	Objectif de PEC †	Activité †
L'environnement permet une prise en charge en Hospitalisation Temps Partiel (HDJ)	Les soins sont simples	Soins simples sans nécessité de coordination formalisée- A la suite de l'épisode initial ou d'un épisode aigu médical ou chirurgical	HDJ - Réadaptation polyvalente
L'environnement ou la complexité des soins justifie une prise en charge en hospitalisation complète	Les soins sont simples	Soins simples sans nécessité de coordination formalisée- A la suite de l'épisode initial ou d'un épisode aigu médical ou chirurgical	HC - Réadaptation polyvalente
Le contexte est favorable pour une prise en charge immédiate à domicile ou sur le lieu de vie	Les soins sont simples	Soins simples sans nécessité de coordination formalisée- A la suite de l'épisode initial ou d'un épisode aigu médical ou chirurgical	Lieu de vie - Domicile coordination soins primaires (exemples : PRADO Spécialités : Chirurgie, IC, BPCO, AVC)
L'environnement ou la complexité des soins justifie une prise en charge en hospitalisation complète	Les soins sont simples	Soins simples sans nécessité de coordination formalisée- A la suite de l'épisode initial ou d'un épisode aigu médical ou chirurgical	HC - Réadaptation polyvalente
			Lieu de vie - Domicile coordination non médicale

Exporter le contenu du thésaurus au format .csv (exploitable sous excel)

Environnement de prise en charge du patient (HC, HDJ)

Niveau de complexité des soins à apporter au patient

Objectif du séjour

Activité opérationnelle de la ligne d'offre de soins

Trier les lignes par ordre alphabétique en cliquant sur l'entête concernée

Consulter la nouvelle version de l'offre de soin d'une unité

Utiliser les flèches en tête de chaque bandeau pour plier/déplier le tableau par famille, sous-famille ou détails

Infos générales Pathologies Pathologies à actualiser Ressources et soins techniques Filière Couverture géo. Habilitations

Thésaurus de l'unité

15 avril, ViaTrajectoire fait peau neuve. Nous vous invitons à actualiser la description de l'offre de votre unité, en cohérence avec la réforme des nouvelles autorisations d'activité

Exporter le thésaurus Mettre à jour le thésaurus

Adulte

- ▼ **ORL, Ophtalmologie, Stomatologie (sauf déficiences sensorielles sévères et cancers)** ❌
- ▼ **Chirurgie cervico-thoracique, sauf cancers** ❌
- ▼ **Suites simples** ❌

Environnement patient †	Condition patient †	Objectif de PEC †	Activité †
L'environnement permet une prise en charge en Hospitalisation à Temps Partiel (HDJ)	Les soins sont simples	Soins simples sans nécessité de coordination formalisée- A la suite de l'épisode initial ou d'un épisode aigu médical ou chirurgical	HDJ - Réadaptation polyvalente ❌
L'environnement ou la complexité des soins justifie une prise en charge en hospitalisation complète	Les soins sont simples	Soins simples sans nécessité de coordination formalisée- A la suite de l'épisode initial ou d'un épisode aigu médical ou chirurgical	HC - Réadaptation polyvalente ❌
Le contexte est favorable pour une prise en charge immédiate à domicile ou sur le lieu de vie	Les soins sont simples	Soins simples sans nécessité de coordination formalisée- A la suite de l'épisode initial ou d'un épisode aigu médical ou chirurgical	Lieu de vie - Domicile coordination soins primaires (exemples : PRADO Spécialités : Chirurgie, IC, BPCO, AVC) ❌
L'environnement ou la complexité des soins justifie une prise en charge en hospitalisation complète	Les soins sont simples	Soins simples sans nécessité de coordination formalisée- A la suite de l'épisode initial ou d'un épisode aigu médical ou chirurgical	HC - Réadaptation polyvalente ❌

- ▼ **Amputations** ❌
- ▼ **Amputation de membre supérieur quelle que soit la localisation** ❌
- ▼ **Encore en phase de cicatrisation** ❌

Environnement patient †	Condition patient †	Objectif de PEC †	Activité †
			Lieu de vie - Domicile coordination non médicale

Gestion des cookies

METTRE A JOUR SON THESAURUS

Supprimer une ou plusieurs lignes

Si la proposition de thesaurus (ou offre de soins) ne correspond à l'activité de l'unité, il est possible d'en modifier le contenu. Pour supprimer une ou plusieurs lignes, il suffit de cliquer sur la croix rouge en bout de tableau

Infos générales Pathologies Pathologies à actualiser Ressources et soins techniques Filière Couverture géo. Habilitations

Thesaurus de l'unité

Au 15 avril, ViaTrajectoire fait peau neuve. Nous vous invitons à actualiser la description de l'offre de votre unité, en cohérence avec la réforme des nouvelles autorisations d'activité

Exporter le thesaurus Mettre à jour le thesaurus

Adulte

▼ **ORL, Ophtalmologie, Stomatologie (sauf déficiences sensorielles sévères et cancers)**

▼ **Chirurgie cervico-thoracique, sauf cancers**

▼ **Suites simples**

Environnement patient †	Condition patient †	Objectif de PEC †	Activité †
L'environnement permet une prise en charge en Hospitalisation à Temps Partiel (HDJ)	Les soins sont simples	Soins simples sans nécessité de coordination formalisée- A la suite de l'épisode initial ou d'un épisode aigu médical ou chirurgical	HDJ - Réadaptation polyvalente
L'environnement ou la complexité des soins justifie une prise en charge en hospitalisation complète	Les soins sont simples	Soins simples sans nécessité de coordination formalisée- A la suite de l'épisode initial ou d'un épisode aigu médical ou chirurgical	HC - Réadaptation polyvalente
Le contexte est favorable pour une prise en charge immédiate à domicile ou sur le lieu de vie	Les soins sont simples	Soins simples sans nécessité de coordination formalisée- A la suite de l'épisode initial ou d'un épisode aigu médical ou chirurgical	Lieu de vie - Domicile coordination soins primaires (exemples : PRADO Spécialités : Chirurgie, IC, BPCO, AVC)
L'environnement ou la complexité des soins justifie une prise en charge en hospitalisation complète	Les soins sont simples	Soins simples sans nécessité de coordination formalisée- A la suite de l'épisode initial ou d'un épisode aigu médical ou chirurgical	HC - Réadaptation polyvalente

▼ **Amputations**

▼ **Amputation de membre supérieur quelle que soit la localisation**

▼ **Encore en phase de cicatrisation**

Environnement patient † Condition patient † Objectif de PEC † Activité †

Lieu de vie - Domicile coordination non médicale

Supprimer toutes les lignes du niveau Famille

Supprimer toutes les lignes du niveau Sous-famille

Supprimer toutes les lignes du niveau détail

Supprimer une ou plusieurs lignes de façon individuelle

Ajouter une ou plusieurs lignes

Si la proposition de thesaurus (ou offre de soins) ne correspond à l'activité de l'unité, il est possible d'en modifier le contenu. Pour ajouter de nouvelles lignes, cliquer sur le bouton **Mettre à jour le thesaurus**

Infos générales Pathologies Pathologies à actualiser Ressources et soins techniques Filière Couverture géo. Habilitations

Thesaurus de l'unité

Au 15 avril, ViaTrajectoire fait peau neuve. Nous vous invitons à actualiser la description de l'offre de votre unité, en cohérence avec la réforme des nouvelles autorisations d'activité

Exporter le thesaurus **Mettre à jour le thesaurus**

Adulte

- ▼ **ORL, Ophtalmologie, Stomatologie (sauf déficiences sensorielles sévères et cancers)** ❌
- ▼ **Chirurgie cervico-thoracique, sauf cancers** ❌
- ▼ **Suites simples** ❌

Environnement patient †	Condition patient †	Objectif de PEC †	Activité †	
L'environnement permet une prise en charge en Hospitalisation à Temps Partiel (HDJ)	Les soins sont simples	Soins simples sans nécessité de coordination formalisée- A la suite de l'épisode initial ou d'un épisode aigu médical ou chirurgical	HDJ - Réadaptation polyvalente	❌
L'environnement ou la complexité des soins justifie une prise en charge en hospitalisation complète	Les soins sont simples	Soins simples sans nécessité de coordination formalisée- A la suite de l'épisode initial ou d'un épisode aigu médical ou chirurgical	HC - Réadaptation polyvalente	❌
Le contexte est favorable pour une prise en charge immédiate à domicile ou sur le lieu de vie	Les soins sont simples	Soins simples sans nécessité de coordination formalisée- A la suite de l'épisode initial ou d'un épisode aigu médical ou chirurgical	Lieu de vie - Domicile coordination soins primaires (exemples : PRADO Spécialités : Chirurgie, IC, BPCO, AVC)	❌
L'environnement ou la complexité des soins justifie une prise en charge en hospitalisation complète	Les soins sont simples	Soins simples sans nécessité de coordination formalisée- A la suite de l'épisode initial ou d'un épisode aigu médical ou chirurgical	HC - Réadaptation polyvalente	❌
- ▼ **Amputations** ❌
- ▼ **Amputation de membre supérieur quelle que soit la localisation** ❌
- ▼ **Encore en phase de cicatrisation** ❌

Environnement patient † Condition patient † Objectif de PEC † Activité †

Lieu de vie - Domicile coordination non médicale

Ajouter une ou plusieurs lignes

Renseigner le public

Infos générales Pathologies Pathologies à actualiser Ressources et soins techniques Filière Couverture géo. Habilitations

Mise à jour du thésaurus de l'unité

SÉLECTIONNER UN OU PLUSIEURS FILTRES POUR AFFICHER LES THESAURUS TYPES DISPONIBLES

Publics du thésaurus type: **Choisir un public**

Retour au thésaurus de l'unité

Choisir la modalité de recherche : Activité opérationnelle de l'unité (thésaurus type) ; Famille/sous-famille (ensemble des pathologies

Infos générales Pathologies Pathologies à actualiser Ressources et soins techniques Filière Couverture géo. Habilitations

Mise à jour du thésaurus de l'unité

SÉLECTIONNER UN OU PLUSIEURS FILTRES POUR AFFICHER LES THESAURUS TYPES DISPONIBLES

Publics du thésaurus type: **Adulte**

Recherche par: Activité opérationnelle de l'unité
 Famille / Sous famille du thésaurus

Retour au thésaurus de l'unité

Renseigner les critères obligatoires (*), puis cliquer sur rechercher

Infos générales Pathologies Pathologies à actualiser Ressources et soins techniques Filière Couverture géo. Habilitations

Mise à jour du thésaurus de l'unité

SÉLECTIONNER UN OU PLUSIEURS FILTRES POUR AFFICHER LES THESAURUS TYPES DISPONIBLES

Publics du thésaurus type: **Adulte**

Recherche par: Activité opérationnelle de l'unité
 Famille / Sous famille du thésaurus

Activité: **HC - Réadaptation des affections cardio-vasculaires**

Famille: **Choisir une famille...**

Retour au thésaurus de l'unité

Rechercher

Ajouter une ou plusieurs lignes

Les résultats de la recherche s'affiche dans un tableau. Pour ajouter des lignes dans le thesaurus (offre de soins de l'unité), sélectionner les lignes désirées en cochant une ou plusieurs cases

Mise à jour du thesaurus de l'unité

[Retour au thesaurus de l'unité](#)

SÉLECTIONNER UN OU PLUSIEURS FILTRES POUR AFFICHER LES THESAURUS TYPES DISPONIBLES

Publics du thesaurus type: Recherche par: Activité opérationnelle de l'unité Famille / Sous famille du thesaurus

Activité: Famille: Sous Famille:

Sélectionnez les lignes à inclure dans le thesaurus de l'unité puis cliquer sur

Ajouter toutes les lignes du niveau Public

Ajouter toutes les lignes du niveau Famille

Ajouter toutes les lignes du niveau Sous-famille

Ajouter toutes les lignes du niveau détail

Publics du thesaurus type	Recherche par	Activité	Famille	Sous Famille
<input type="checkbox"/> Adulte	<input checked="" type="radio"/> Activité opérationnelle de l'unité	HC - Réadaptation des affections cardio-vasculaires	Cardiologie et pathologies vasculaires	Choisir une sous-famille...
<input checked="" type="checkbox"/> Cardiologie et pathologies vasculaires	<input type="radio"/> Famille / Sous famille du thesaurus			
<input checked="" type="checkbox"/> Chirurgie des cardiopathies valvulaires, des gros vaisseaux thoraciques, ou des malformations cardiaques				
<input checked="" type="checkbox"/> Après chirurgie conventionnelle				
	Environnement patient †	Condition patient †	Objectif de PEC †	Activité †
<input type="checkbox"/>	L'environnement ou la complexité des soins justifie une prise en charge en hospitalisation complète	Les soins sont complexes et/ou lourds et/ou requièrent une prise en charge spécialisée	À la suite d'un épisode aigu médical ou chirurgical : pour évaluation, soins somatiques, réadaptation y compris professionnelle, réhabilitation psycho-sociale, appareillage et aides techniques, éducation thérapeutique, prévention	HC - Réadaptation des affections cardio-vasculaires
<input type="checkbox"/>	L'environnement ou la complexité des soins justifie une prise en charge en hospitalisation complète	Les soins sont complexes et/ou lourds et/ou requièrent une prise en charge spécialisée	Dans le cadre du suivi d'une maladie chronique ou d'un handicap : pour évaluation, soins somatiques, réadaptation y compris professionnelle, réhabilitation psycho-sociale, appareillage et aides techniques, éducation	HC - Réadaptation des affections cardio-vasculaires

Ajouter une ou plusieurs lignes de façon individuelle

Ajouter une ou plusieurs lignes

Les éléments déjà présents dans le thésaurus (ou offre de soins) de l'unité apparaissent en vert et en italique. Ces lignes ne sont pas sélectionnables.

<input type="checkbox"/>	L'environnement permet une prise en charge en Hospitalisation à Temps Partiel (HDJ)	Les soins sont complexes ou lourds, requérant une coordination mais pas obligatoirement une prise en charge spécialisée	A la suite d'un épisode aigu médical ou chirurgical : pour évaluation, soins somatiques, réadaptation y compris professionnelle, réhabilitation psycho-sociale, appareillage et aides techniques, éducation thérapeutique, prévention	HDJ - Réadaptation polyvalente
<input type="checkbox"/> Suites simples				
	<u>Environnement patient †</u>	<u>Condition patient †</u>	<u>Objectif de PEC †</u>	<u>Activité †</u>
<input type="checkbox"/>	<i>L'environnement permet une prise en charge en Hospitalisation à Temps Partiel (HDJ)</i>	<i>Les soins sont simples</i>	<i>À la suite d'un épisode aigu médical ou chirurgical : pour évaluation, soins somatiques, réadaptation y compris professionnelle, réhabilitation psycho-sociale, appareillage et aides techniques, éducation thérapeutique, prévention</i>	<i>HDJ - Réadaptation polyvalente</i>
<input type="checkbox"/>	<i>L'environnement ou la complexité des soins justifie une prise en charge en hospitalisation complète</i>	<i>Les soins sont simples</i>	<i>Pour décompensation brutale de l'environnement de patients dépendants (épuisement de l'aidant, situation familiale modifiée...) pour soutien social et maintien de l'autonomie dans l'attente d'un lieu de vie adapté ou du retour à domicile</i>	<i>HC - Réadaptation polyvalente</i>
<input type="checkbox"/>	<i>L'environnement ou la complexité des soins justifie une prise en charge en hospitalisation complète</i>	<i>Les soins sont simples</i>	<i>À la suite d'un épisode aigu médical ou chirurgical : pour évaluation, soins somatiques, réadaptation y compris professionnelle, réhabilitation psycho-sociale, appareillage et aides techniques, éducation thérapeutique, prévention</i>	<i>HC - Réadaptation polyvalente</i>
<input type="checkbox"/>	Le contexte permet une prise en charge à domicile, sous réserve d'adaptations (aménagement ou services)	Les soins sont complexes et/ou lourds, requérant une coordination mais pas obligatoirement une prise en charge spécialisée	Pour des soins de type hospitalier (complexes ou ponctuels, ou de surveillance ou de réadaptation) réalisables à domicile (HAD)	HAD - HAD
<input type="checkbox"/>	<i>Le contexte est favorable pour une prise en charge immédiate à domicile ou sur le lieu de</i>	<i>Les soins sont simples</i>	<i>À la suite d'un épisode aigu médical ou chirurgical : pour soins somatiques, réadaptation y compris du domicile</i>	<i>Lieu de vie - Domicile coordination soins primaires (exemples : DRADO Spécialités...)</i>

Ajouter une ou plusieurs lignes

Mise à jour du thesaurus de l'unité

SÉLECTIONNER UN OU PLUSIEURS FILTRES POUR AFFICHER LES THESAURUS TYPES DISPONIBLES

Publics du thesaurus type: **Adulte** Recherche par: Activité opérationnelle de l'unité Famille / Sous famille du thesaurus

Activité: **HC - Réadaptation des affections cardio-vasculaires**

Famille: **Cardiologie et pathologies vasculaires**

Sous Famille: **Choisir une sous-famille...**

Retour au thesaurus de l'unité

Rechercher

Sélectionnez les lignes à inclure dans le thesaurus de l'unité puis cliquer sur **Mettre à jour le thesaurus**

Exporter la sélection

Adulte

Cardiologie et pathologies vasculaires

Chirurgie des cardiopathies valvulaires, des gros vaisseaux thoraciques, ou des malformations cardiaques

Après chirurgie conventionnelle

<u>Environnement patient †</u>	<u>Condition patient †</u>	<u>Objectif de PEC †</u>	<u>Activité †</u>
<input type="checkbox"/> L'environnement ou la complexité des soins justifie une prise en charge en hospitalisation complète	Les soins sont complexes et/ou lourds et/ou requièrent une prise en charge spécialisée	À la suite d'un épisode aigu médical ou chirurgical : pour évaluation, soins somatiques, réadaptation y compris professionnelle, réhabilitation psycho-sociale, appareillage et aides techniques, éducation thérapeutique, prévention	HC - Réadaptation des affections cardio-vasculaires
<input type="checkbox"/> L'environnement ou la complexité des soins justifie une prise en charge en hospitalisation complète	Les soins sont complexes et/ou lourds et/ou requièrent une prise en charge spécialisée	Dans le cadre du suivi d'une maladie chronique ou d'un handicap : pour évaluation, soins somatiques, réadaptation y compris professionnelle, réhabilitation psycho-sociale, appareillage et aides techniques, éducation thérapeutique, prévention	HC - Réadaptation des affections cardio-vasculaires

Ajouter les lignes sélectionnées au thesaurus de l'unité

Revenir à l'offre de soin actuellement renseignée sur l'unité

Exporter les lignes sélectionnées au format .csv (exploitable sous excel)

Confirmer l'ajout

Validation de mise à jour du thesaurus Fermer x

Vous allez ajouter 3 lignes dans le thesaurus.



Valider



ASTUCES ET INFOS PRATIQUES

Astuces

Rechercher sur un objectif de prise en charge spécifique par mots-clés :

-  Utiliser la fonctionnalité CTRL + F du navigateur
-  Taper les mots-clés correspondant à l'objectif de prise en charge recherché

Objectifs de prise en charge

Pour décompensation de l'environnement du patient (épuiement de l'aidant ou des professionnels, situation familiale modifiée...) pour répit et/ou adaptation des traitements

 Répit et/ou adaptation

Pour décompensation de l'environnement du patient (épuiement de l'aidant ou des professionnels, situation familiale modifiée...) pour répit et/ou réorganisation des aides et soins à domicile

 Réorganisation

Pour prise en charge de fin de vie

 Vie

Pour évaluation multidisciplinaire en vue d'une décision collégiale

 Multidisciplinaire

Pour traitement des symptômes et/ou adaptation des traitements

 Symptômes



Qui contacter ?

Créations de comptes et habilitations ViaTrajectoire

Les référents ViaTrajectoire de votre établissement dans la rubrique « Mes référents »
(voir page suivante)

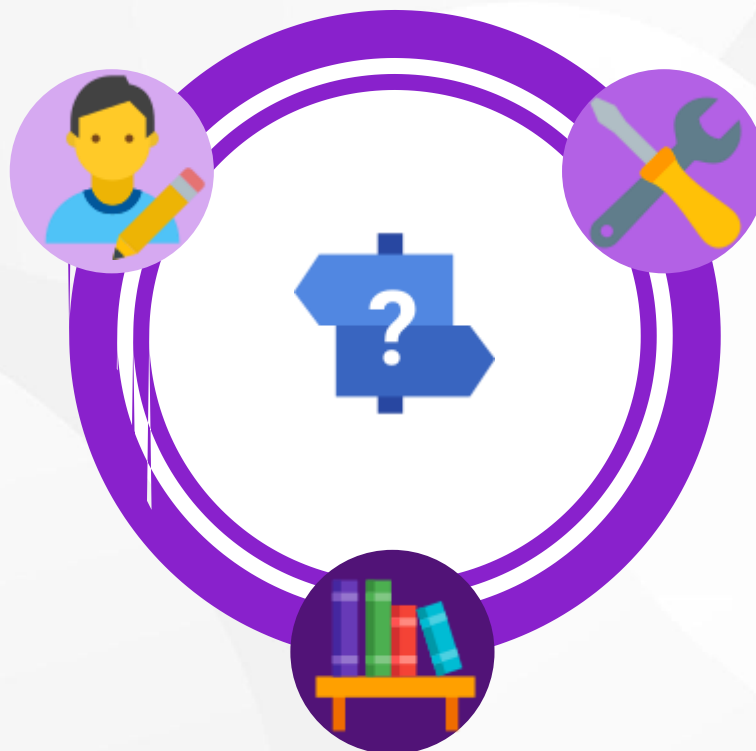

Accompagnement à l'usage Remontées d'évolutions, bugs identifiés,...

- Contacter le GIP SESAN
- Par mail, à l'adresse support.VT.pro@sesan.fr ;
 - Par téléphone, au 01 48 78 75 82 (du lundi au vendredi, de 8h à 20h)

Supports documentaires,
mode opératoires,
inscriptions aux webinaires
etc.

[Site e-learning ViaTrajectoire](#)

Trouver ses référents ViaTrajectoire

Passer le curseur sur « ADMINISTRATION » (1), puis cliquer sur « Mes référents » (2) pour afficher la page de sélection de l'établissement (3)

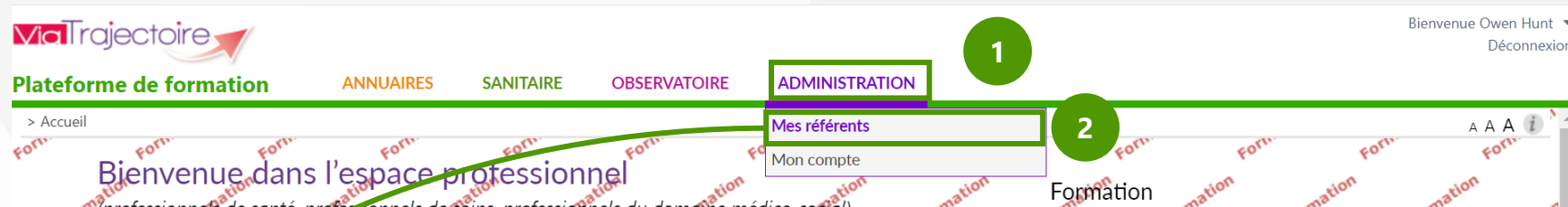

Cliquer sur « Voir » (4) pour afficher la liste des référents de votre établissement ainsi que leur adresse mail (5)
Une précision est faite selon si le référent l'est sur l'ensemble de l'établissement ou sur une unité

Profil	Localisation	Validité	Référents
Responsable des admissions (SAN)	(75) CLINALLIANCE BUTTES CHAUMONT	du 05/08/2024 au 05/08/2025	Voir
Responsable des admissions (SAN)	(75) Invalides SSR Neurologie et Appareil Locomot	du 08/08/2024 au 08/08/2025	Voir

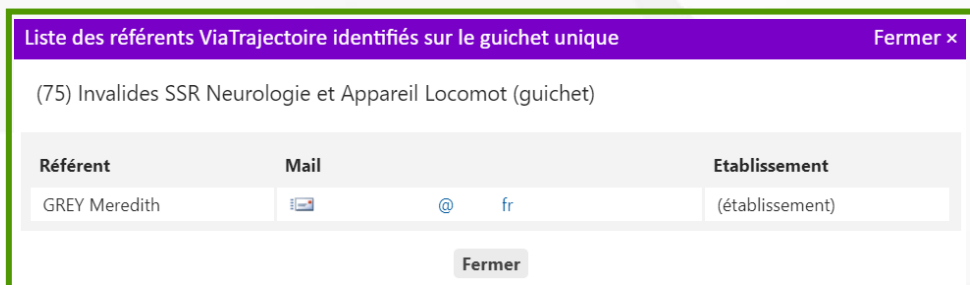



A bientôt, sur ViaTrajectoire