



# **ViaTrajectoire V13.2**

# **Guide d'utilisation du nouveau**

# **thésaurus HAD**

**Version du 14/02/2024**

# SOMMAIRE

## 1 | Introduction

## 2 | Présentation du nouveau thésaurus

- a) [Accéder au thésaurus](#)
- b) [Affichage pour les unités n'ayant jamais décrit leur offre](#)
- c) [Consulter la nouvelle version de l'offre de soin d'une unité](#)

## 3 | Mettre à jour son thésaurus

- a) [Supprimer des lignes](#)
- b) [Ajouter des lignes](#)

## 4 | Astuces et infos pratiques

- a) [Astuces](#)
- b) [Qui contacter ?](#)
- c) [Trouver son référent ViaTrajectoire](#)



# INTRODUCTION

# ViaTrajectoire évolue pour une orientation plus fluide !

 À partir du 15 avril 2025 :

- ◇ Choix direct de l'orientation : SMR, HAD, Soins Palliatifs
- ◇ Un processus plus rapide et adapté au parcours médical
- ◇ Toujours possible d'utiliser l'aide à l'orientation en cas de besoin

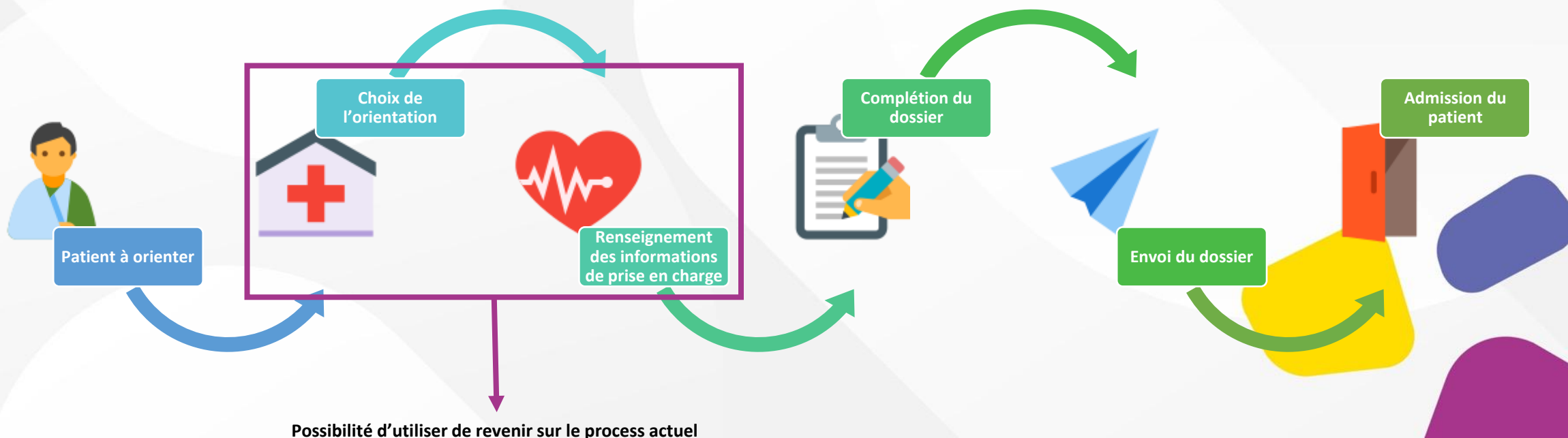

# L'orientation en HAD à partir du 15 avril 2025 (1/5)

## Choix de l'orientation

### Où souhaitez-vous orienter votre patient ?

#### Soins Médicaux et Réadaptation (SMR)

Les SMR proposent des bilans et/ou programmes de réadaptation pour prévenir ou réduire les déficiences et limitations d'activité des patients, et soutenir leur réinsertion sociale et/ou professionnelle soit dans le cadre de pathologies chroniques ou de handicap, soit dans les suites d'un épisode aigu médical ou chirurgical, en service polyvalent ou spécialisé, en hospitalisation complète, hospitalisation de jour et consultations.



#### Hospitalisation A Domicile (HAD)

L'hospitalisation à domicile (HAD) assure au domicile du patient des soins médicaux complexes et fréquents. Elle assure la continuité des soins, l'évaluation et l'orientation du patient grâce à une équipe de coordination pluridisciplinaire et médicalisée. Elle propose si besoin une prise en charge psychosociale ou des actions d'éducation thérapeutique. Elle peut être polyvalente (socle) ou spécialisée en réadaptation, ante et post partum ou enfant de moins de 3 ans.



#### Unités de Soins Palliatifs (USP)

Les unités de soins palliatifs sont dédiées à la prise en charge et à l'accompagnement de la fin de vie. Elles accueillent les patients relevant de situations complexes et qui nécessitent l'intervention et la coordination d'une équipe pluridisciplinaire aux compétences spécifiques. L'accueil peut se faire en ambulatoire (hospitalisation de jour) ou en hospitalisation complète.



#### Utilisez l'aide à l'orientation

ViaTrajectoire vous aide à déterminer l'orientation la plus adaptée, sur la base d'une recherche multicritère liée à la pathologie et aux spécificités de prise en charge du patient.



Orienter un patient en HAD

Retour sur le process actuel

# L'orientation en HAD à partir du 15 avril 2025 (2/5)

## Renseignement des informations de prise en charge

Eléments liés à la prise en charge à renseigner

Retour aux choix d'orientation

Modifier l'orientation

Complétion de l'onglet



### Hospitalisation A Domicile (HAD)

Questionnaire →

Condition →

Public →

Famille →

Sous-famille →

Détail →

Orientation définie

Le patient peut rester à domicile sous réserve d'adaptations du logement. \* ☐ Oui ☐ Non

En cas d'isolement, le patient (ou son entourage) est en capacité cognitive et physique d'alerter. \* ☐ Oui ☐ Non

L'état clinique est stable. \* ☐ Oui ☐ Non

Les soins sont complexes, fréquents et nécessitent une coordination. \* ☐ Oui ☐ Non

# 🕒 L'orientation en HAD à partir du 15 avril 2025 (3/5)

🔍 Zoom sur le questionnaire d'éligibilité

**NEW** Un questionnaire d'éligibilité pour vérifier la pertinence de l'orientation en amont



## Hospitalisation A Domicile (HAD)

[Modifier l'orientation](#)

**Questionnaire →**

Condition →

Public →

Famille →

Sous-famille →

Détail →

Orientation définie

Le patient peut rester à domicile sous réserve d'adaptations du logement. \* ☐ Oui ☐ Non

En cas d'isolement, le patient (ou son entourage) est en capacité cognitive et physique d'alerter. \*

L'état clinique est stable. \* ☐ Oui ☐ Non

Les soins sont complexes, fréquents et nécessitent une coordination. \* ☐ Oui ☐ Non

Dans sa situation actuelle, votre patient n'est probablement pas éligible à l'HAD, vous pouvez néanmoins poursuivre pour adresser votre demande, et éventuellement prendre contact avec le coordonnateur de l'HAD, susceptible de réévaluer la situation

**Poursuivre**

💬 Un message d'alerte, si l'état de santé du patient ne permet pas où ne justifie pas une prise en charge HAD

# L'orientation en HAD à partir du 15 avril 2025 (4/5)

## Condition patient et objectifs de PEC pour l'HAD

### Condition patient



#### Soins complexes et spécialisés

Les soins sont complexes et/ou lourds et/ou requièrent une prise en charge spécialisée

### Objectif de PEC



#### HAD

Pour des soins de type hospitalier (complexes ou ponctuels, ou de surveillance ou de réadaptation) réalisables à domicile (HAD)



# L'orientation en HAD à partir du 15 avril 2025 (5/5)



## Valider l'orientation



### Hospitalisation A Domicile (HAD)

Questionnaire ✓

Condition ✓

Public ✓

Famille ✓

Sous-famille ✓

Détail ✓

**Orientation définie**

Synthèse : Adultes ➤ Neurologie et neurochirurgie (sauf cancers) ➤ Accident vasculaire cérébral ➤ AVC ancien avec séquelles

Le patient peut rester à domicile sous réserve d'adaptations du logement. **Oui**

En cas d'isolement, le patient (ou son entourage) est en capacité cognitive et physique d'alerter. **Oui**

L'état clinique est stable. **Oui**

Les soins sont complexes, fréquents et nécessitent une coordination. **Oui**

#### Objectif de prise en charge \*

☒ Pour des soins de type hospitalier (complexes ou ponctuels, ou de surveillance ou de réadaptation) réalisables à domicile (HAD)

#### Environnement du patient \*

☒ Le contexte permet une prise en charge à domicile, sous réserve d'adaptations (aménagements ou services)

#### Conditions liées au patient \*

☒ Les soins sont complexes et/ou lourds, requérant une coordination mais pas obligatoirement une prise en charge spécialisée

#### Orientations proposées \*

☒ HAD - HAD

☐ Je certifie avoir obtenu l'accord formel du patient ou de son représentant légal pour l'orientation sélectionnée \*

**Valider**

Retour aux choix d'orientation

Modifier l'orientation

Retour aux informations de PEC

Modifier

Synthèse des informations de PEC

Consentement patient

Valider l'orientation

# Avant le 15 avril : actualisez l'offre de votre unité avec le nouvel onglet « Pathologies à actualiser »

 Ce qui change :

- ✓ Affichage plus clair des pathologies
- ✓ Une activité HAD mise en avant dans la gestion du thésaurus
- ✓ Condition patient et objectif de prise en charge (PEC) spécifique pour l'HAD
- ✓ Mise à disposition de thésaurus types

✦ L'éditeur a établi une correspondance ligne à ligne entre l'ancien et le nouvel affichage

 Actions requises : Vérifier et réajuster si besoin l'offre de votre unité HAD

? Et si rien n'est fait ?

☒ L'offre est à jour => Aucun impact

☒ L'offre est erronée => Risque de recevoir quelques demandes inadéquates (activité HAD)

# **PRESENTATION DU NOUVEAU THESAURUS**

# COMMENT ACCEDER AU THESAURUS (OU OFFRE DE SOINS) D'UNE UNITE ?



Passer le curseur sur « Administration », puis cliquer sur « Unité »

ViaTrajectoire

Plateforme de formation

ANNUAIRES

SANITAIRE

GRAND ÂGE

OBSERVATOIRE

ADMINISTRATION

Bienvenue Meredith GREY

Déconnexion

> Accueil

Bienvenue dans l'espace professionnel

(professionnels de santé, professionnels de soins, professionnels du domaine médico-social)

ViaTrajectoire est un outil d'aide à l'orientation à certains moments du parcours de soins du patient.

Il est conçu pour identifier rapidement les établissements ou services disposant de toutes les compétences ou techniques requises pour prendre en compte les spécificités de chaque personne et ce aussi bien dans les domaines sanitaire que médicosocial. Mais il ne peut en aucun cas se substituer à l'expertise partagée de la personne avec l'équipe médicale et les responsables des établissements ou structures qui l'accompagnent.

Annuaire

Etablissements

Guichets uniques d'admission

Unités

Utilisateurs

Comptes et Habilitations

Mes référents

Mon compte

er au site de formation : [cliquer](#)

on

documentation : [cliquer ici](#).

Dans la liste des unités qui s'affiche, cliquer sur l'icône  en fin de ligne pour l'unité à laquelle vous souhaitez accéder

	21 AASC	resp	SSR			
	21 AASC	ssr	SSR			
	21 AASC	test	SSR			

# COMMENT ACCEDER AU THESAURUS (OU OFFRE DE SOINS) D'UNE UNITE ?



Le thésaurus (ou offre de soins) de l'unité est visible depuis l'onglet Pathologies de la fiche Unité.

> [Accueil](#) > Administration > Annuaire > Mise à jour d'une unité de soins

HOPITAL

Dupliquer

Retour

Infos générales

Pathologies

Ressources et soins techniques

Filière

Couverture géo.

Habilitations

Pour rappel, jusqu'au 3 février dernier, l'onglet Pathologies se présentait ainsi :

> [Accueil](#) > Administration > Annuaire > Mise à jour d'une unité de soins

HOPITAL

Dupliquer

Retour

Infos générales

Pathologies

Ressources et soins techniques

Filière

Couverture géo.

Habilitations

Initialiser l'offre-type de l'unité

Date de dernière mise à jour : 03/10/2023

Enregistrer

Annuler

☒ Adultes ☐ Enfants

Choisir une famille...

Exporter l'offre de soins

Initialiser l'offre-type de l'unité

Date de dernière mise à jour : 03/10/2023

Enregistrer

Annuler

# La consultation et la mise à jour du thésaurus (offre de soin) a évolué depuis le 3 février

L'onglet pathologie est disponible uniquement en **consultation**. Ce thésaurus **n'est plus modifiable**

> Accueil > Administration > Annuaire > Mise à jour d'une unité de soins

**HOPITAL** Dupliquer Retour

Infos générales **Pathologies** Pathologies à actualiser Ressources et soins techniques Filière Couverture géo. Habilitations

Thésaurus de l'unité - Date de dernière mise à jour : 20/01/2025 11:36:18

La mise à jour de l'offre de soins (thesaurus) de l'unité n'est plus possible sur cet onglet. Nous vous invitons à procéder aux modifications depuis l'onglet « Pathologies à actualiser »

**Adulte**

- ▼ Amputations
  - ▼ Amputation de membre supérieur quelle que soit la localisation
    - ▼ Encore en phase de cicatrisation

<a href="#">Environnement patient ‡</a>	<a href="#">Condition patient ‡</a>	<a href="#">Objectif de PEC ‡</a>	<a href="#">Activité ‡</a>
Le contexte permet une prise en charge à domicile, sous réserve d'adaptations (aménagement ou services)	Les soins médicaux sont simples, les soins de nursing sont lourds	Rééducation Réadaptation simples avec soins médico-techniques; dépendance ou nursing lourd, nécessité de coordinatio - A la suite de l'épisode initial ou d'un épisode aigu médical ou	Lieu de vie - Domicile coordination non médicale (exemples : PRADO) Personnes âgées pour les patients de plus de 75 ans

L'onglet pathologie à actualiser propose un thésaurus constitué à partir des nouveaux critères harmonisés et de l'offre existante. Ce thésaurus **est modifiable**

# Affichage pour les unités n'ayant jamais décrit leur offre



Les unités qui n'avaient jusqu'à présent jamais décrit leur offre de soin (ou thésaurus) apparaissent ainsi :

## Onglet Pathologies

> [Accueil](#) > [Administration](#) > [Annuaire](#) > Mise à jour d'une unité de soins

**HOPITAL** [Dupliquer](#) [Retour](#)

**TE**

Infos générales Pathologies Pathologies à actualiser Ressources et soins techniques Filière Couverture géo. Habilitations

Thésaurus de l'unité

La mise à jour de l'offre de soins (thesaurus) de l'unité n'est plus possible sur cet onglet. Nous vous invitons à procéder aux modifications depuis l'onglet « Pathologies à actualiser »

Cette unité n'a pas encore défini la liste des pathologies qu'elle prend en charge (thesaurus)

## Onglet Pathologies à actualiser

> [Accueil](#) > [Administration](#) > [Annuaire](#) > Mise à jour d'une unité de soins

**HOPITAL** [Dupliquer](#) [Retour](#)

**TE**

Infos générales Pathologies Pathologies à actualiser Ressources et soins techniques Filière Couverture géo. Habilitations

Thésaurus de l'unité

Au 15 avril, ViaTrajectoire fait peau neuve. Nous vous invitons à actualiser la description de l'offre de votre unité, en cohérence avec la réforme des nouvelles autorisations d'activité

Cette unité n'a pas encore défini la liste des pathologies qu'elle prend en charge (thesaurus)

[Mettre à jour le thesaurus](#)

# Consulter la nouvelle version de l'offre de soin d'une unité



Public pris en charge par l'unité (Adulte ou Enfant)

Famille de pathologies, sous-famille et détails pris en charge par l'unité

Exporter le contenu du thésaurus au format .csv (exploitable sous excel)

Infos générales	Pathologies	Pathologies à actualiser	Ressources et soins techniques	Filière	Couverture géo.	Habilitations
Thésaurus de l'unité						
Au 15 avril, ViaTrajectoire fait peau neuve. Nous vous invitons à actualiser la description de l'offre de votre unité, en cohérence avec la réforme des nouvelles autorisations d'activité						
<div> <div>Exporter le thésaurus</div> <div>Mettre à jour le thésaurus</div> </div>						
Adulte						
▼ ORL, Ophtalmologie, Stomatologie (sauf déficiences sensorielles sévères et cancers)						
▼ Chirurgie cervico-thoracique, sauf cancers						
▼ Suites simples						
<div> <div>Environnement patient t</div> <div>Condition patient t</div> <div>Objectif de PEC t</div> <div>Activité t</div> </div>						
<div> <div>L'environnement permet une prise en charge en Hospitalisation Temps Partiel (HDJ)</div> <div>Les soins sont simples</div> <div>Soins simples sans nécessité de coordination formalisée- A la suite de l'épisode initial ou d'un épisode aigu médical ou chirurgical</div> <div>HDJ - Réadaptation polyvalente</div> </div>						
<div> <div>L'environnement ou la complexité des soins justifie une prise en charge en hospitalisation complète</div> <div>Les soins sont simples</div> <div>Soins simples sans nécessité de coordination formalisée- A la suite de l'épisode initial ou d'un épisode aigu médical ou chirurgical</div> <div>HC - Réadaptation polyvalente</div> </div>						
<div> <div>Le contexte est favorable pour une prise en charge immédiate à domicile ou sur le lieu de vie</div> <div>Les soins sont simples</div> <div>Soins simples sans nécessité de coordination formalisée- A la suite de l'épisode initial ou d'un épisode aigu médical ou chirurgical</div> <div>Lieu de vie - Domicile coordination soins primaires (exemples : PRADO Spécialités : Chirurgie, IC, BPCO, AVC)</div> </div>						
<div> <div>L'environnement ou la complexité des soins justifie une prise en charge en hospitalisation complète</div> <div>Les soins sont simples</div> <div>Soins simples sans nécessité de coordination formalisée- A la suite de l'épisode initial ou d'un épisode aigu médical ou chirurgical</div> <div>HC - Réadaptation polyvalente</div> </div>						
▼ Amputations						
▼ Amputation de membre supérieur quelle que soit la localisation						
▼ Encore en phase de cicatrisation						
<div> <div>Environnement patient t</div> <div>Condition patient t</div> <div>Objectif de PEC t</div> <div>Activité t</div> </div>						

Environnement de prise en charge du patient (HC, HDJ)

Niveau de complexité des soins à apporter au patient

Objectif du séjour

Activité opérationnelle de la ligne d'offre de soins

Trier les lignes par ordre alphabétique en cliquant sur l'entête concernée



# Consulter la nouvelle version de l'offre de soin d'une unité

Utiliser les flèches en tête de chaque bandeau pour plier/déplier le tableau par famille, sous-famille ou détails

Infos générales
Pathologies
Pathologies à actualiser
Ressources et soins techniques
Filière
Couverture géo.
Habitations

Thésaurus de l'unité

15 avril, ViaTrajectoire fait peau neuve. Nous vous invitons à actualiser la description de l'offre de votre unité, en cohérence avec la réforme des nouvelles autorisations d'activité

Exporter le thésaurus
Mettre à jour le thésaurus

▼

**Adulte**

▼

**ORL, Ophtalmologie, Stomatologie (sauf déficiences sensorielles sévères et cancers)**

X

▼

**Chirurgie cervico-thoracique, sauf cancers**

X

▼

**Suites simples**

X

**Environnement patient ‡**

L'environnement permet une prise en charge en Hospitalisation à Temps Partiel (HDJ)

L'environnement ou la complexité des soins justifie une prise en charge en hospitalisation complète

Le contexte est favorable pour une prise en charge immédiate à domicile ou sur le lieu de vie

L'environnement ou la complexité des soins justifie une prise en charge en hospitalisation complète

**Condition patient ‡**

Les soins sont simples

Les soins sont simples

Les soins sont simples

Les soins sont simples

**Objectif de PEC ‡**

Soins simples sans nécessité de coordination formalisée- A la suite de l'épisode initial ou d'un épisode aigu médical ou chirurgical

Soins simples sans nécessité de coordination formalisée- A la suite de l'épisode initial ou d'un épisode aigu médical ou chirurgical

Soins simples sans nécessité de coordination formalisée- A la suite de l'épisode initial ou d'un épisode aigu médical ou chirurgical

**Activité ‡**

HDJ - Réadaptation polyvalente

HC - Réadaptation polyvalente

Lieu de vie - Domicile coordination soins primaires (exemples : PRADO Spécialités : Chirurgie, IC, BPCO, AVC)

HC - Réadaptation polyvalente

X

X

X

X

▼

**Amputations**

X

▼

**Amputation de membre supérieur quelle que soit la localisation**

X

▼

**Encore en phase de cicatrisation**

X

**Environnement patient ‡**

**Condition patient ‡**

**Objectif de PEC ‡**

**Activité ‡**

Lieu de vie - Domicile coordination non médicale

Guide d'utilisation Thésaurus SMR | 12/03/2025 | 17

Groupement d'Intérêt Public eSanté

# **METTRE A JOUR SON THESAURUS**

# Supprimer une ou plusieurs lignes

Si la proposition de thesaurus (ou offre de soins) ne correspond à l'activité de l'unité, il est possible d'en modifier le contenu. Pour supprimer une ou plusieurs lignes , il suffit de cliquer sur la croix rouge en bout de tableau

Infos générales

Pathologies

Pathologies à actualiser

Ressources et soins techniques

Filière

Couverture géo.

Habilitations

Thesaurus de l'unité

Au 15 avril, ViaTrajectoire fait peau neuve. Nous vous invitons à actualiser la description de l'offre de votre unité, en cohérence avec la réforme des nouvelles autorisations d'activité

Exporter le thesaurus

Mettre à jour le thesaurus

Adulte

▼ ORL, Ophtalmologie, Stomatologie (sauf déficiences sensorielles sévères et cancers)

▼ Chirurgie cervico-thoracique, sauf cancers

▼ Suites simples

Environnement patient †

L'environnement permet une prise en charge en Hospitalisation à Temps Partiel (HDJ)

L'environnement ou la complexité des soins justifie une prise en charge en hospitalisation complète

Le contexte est favorable pour une prise en charge immédiate à domicile ou sur le lieu de vie

L'environnement ou la complexité des soins justifie une prise en charge en hospitalisation complète

Condition patient †

Les soins sont simples

Les soins sont simples

Les soins sont simples

Les soins sont simples

Objectif de PEC †

Soins simples sans nécessité de coordination formalisée- A la suite de l'épisode initial ou d'un épisode aigu médical ou chirurgical

Soins simples sans nécessité de coordination formalisée- A la suite de l'épisode initial ou d'un épisode aigu médical ou chirurgical

Soins simples sans nécessité de coordination formalisée- A la suite de l'épisode initial ou d'un épisode aigu médical ou chirurgical

Activité †

HDJ - Réadaptation polyvalente

HC - Réadaptation polyvalente

Lieu de vie - Domicile coordination soins primaires (exemples : PRADO Spécialités : Chirurgie, IC, BPCO, AVC)

HC - Réadaptation polyvalente

▼ Amputations

▼ Amputation de membre supérieur quelle que soit la localisation

▼ Encore en phase de cicatrisation

Environnement patient †

Condition patient †

Objectif de PEC †

Activité †

Lieu de vie - Domicile coordination non médicale

Gestion des cookies

Supprimer toutes les lignes du niveau Famille

Supprimer toutes les lignes du niveau Sous-famille

Supprimer toutes les lignes du niveau détail

Supprimer une ou plusieurs lignes de façon individuelle

# Ajouter une ou plusieurs lignes

Si la proposition de thesaurus (ou offre de soins) ne correspond à l'activité de l'unité, il est possible d'en modifier le contenu. Pour ajouter de nouvelles lignes, cliquer sur le bouton **Mettre à jour le thesaurus**

Infos générales
Pathologies
Pathologies à actualiser
Ressources et soins techniques
Filière
Couverture géo.
Habilitations

Thesaurus de l'unité

Au 15 avril, ViaTrajectoire fait peau neuve. Nous vous invitons à actualiser la description de l'offre de votre unité, en cohérence avec la réforme des nouvelles autorisations d'activité

Exporter le thesaurus
Mettre à jour le thesaurus

Adulte

▼ ORL, Ophtalmologie, Stomatologie (sauf déficiences sensorielles sévères et cancers)

▼ Chirurgie cervico-thoracique, sauf cancers

▼ Suites simples

Environnement patient ‡	Condition patient ‡	Objectif de PEC ‡	Activité ‡	
L'environnement permet une prise en charge en Hospitalisation à Temps Partiel (HDJ)	Les soins sont simples	Soins simples sans nécessité de coordination formalisée- A la suite de l'épisode initial ou d'un épisode aigu médical ou chirurgical	HDJ - Réadaptation polyvalente	×
L'environnement ou la complexité des soins justifie une prise en charge en hospitalisation complète	Les soins sont simples	Soins simples sans nécessité de coordination formalisée- A la suite de l'épisode initial ou d'un épisode aigu médical ou chirurgical	HC - Réadaptation polyvalente	×
Le contexte est favorable pour une prise en charge immédiate à domicile ou sur le lieu de vie	Les soins sont simples	Soins simples sans nécessité de coordination formalisée- A la suite de l'épisode initial ou d'un épisode aigu médical ou chirurgical	Lieu de vie - Domicile coordination soins primaires (exemples : PRADO Spécialités : Chirurgie, IC, BPCO, AVC)	×
L'environnement ou la complexité des soins justifie une prise en charge en hospitalisation complète	Les soins sont simples	Soins simples sans nécessité de coordination formalisée- A la suite de l'épisode initial ou d'un épisode aigu médical ou chirurgical	HC - Réadaptation polyvalente	×

▼ Amputations

▼ Amputation de membre supérieur quelle que soit la localisation

▼ Encore en phase de cicatrisation

Environnement patient ‡	Condition patient ‡	Objectif de PEC ‡	Activité ‡	
			Lieu de vie - Domicile coordination non médicale	×

# Ajouter une ou plusieurs lignes

## Renseigner le public

Infos générales Pathologies Pathologies à actualiser Ressources et soins techniques Filière Couverture géo. Habilitations

Mise à jour du thésaurus de l'unité

SÉLECTIONNER UN OU PLUSIEURS FILTRES POUR AFFICHER LES THESAURUS TYPES DISPONIBLES

Publics du thésaurus type: \* Choisir un public ▼

Retour au thésaurus de l'unité

Choisir la modalité de recherche : Activité opérationnelle de l'unité (thésaurus type) ; Famille/sous-famille (ensemble des pathologies)

Infos générales Pathologies Pathologies à actualiser Ressources et soins techniques Filière Couverture géo. Habilitations

Mise à jour du thésaurus de l'unité

SÉLECTIONNER UN OU PLUSIEURS FILTRES POUR AFFICHER LES THESAURUS TYPES DISPONIBLES

Publics du thésaurus type: \* Adulte ▼

Recherche par: \* ☐ Activité opérationnelle de l'unité  
☐ Famille / Sous famille du thésaurus

Retour au thésaurus de l'unité

Renseigner les critères obligatoires (\*), puis cliquer sur rechercher

Infos générales Pathologies Pathologies à actualiser Ressources et soins techniques Filière Couverture géo. Habilitations

Mise à jour du thésaurus de l'unité

SÉLECTIONNER UN OU PLUSIEURS FILTRES POUR AFFICHER LES THESAURUS TYPES DISPONIBLES

Publics du thésaurus type: \* Adulte ▼

Recherche par: \* ☒ Activité opérationnelle de l'unité  
☐ Famille / Sous famille du thésaurus

Activité: \* HC - Réadaptation des affections cardio-vasculaires ▼

Famille: Choisir une famille... ▼

Retour au thésaurus de l'unité

Rechercher

# Ajouter une ou plusieurs lignes

Les résultats de la recherche s'affiche dans un tableau. Pour ajouter des lignes dans le thesaurus (offre de soins de l'unité), sélectionner les lignes désirées en cochant une ou plusieurs cases

Mise à jour du thesaurus de l'unité

[Retour au thesaurus de l'unité](#)

SÉLECTIONNER UN OU PLUSIEURS FILTRES POUR AFFICHER LES THESAURUS TYPES DISPONIBLES

Publics du thesaurus type: **Adulte** Recherche par: ☒ Activité opérationnelle de l'unité ☐ Famille / Sous famille du thesaurus

Activité: **HC - Réadaptation des affections cardio-vasculaires**

Famille: **Cardiologie et pathologies vasculaires**

Sous Famille: **Choisir une sous-famille...**

**Rechercher**

[Sélectionnez les lignes à inclure dans le thesaurus de l'unité puis cliquer sur](#) **Mettre à jour le thesaurus** [Exporter la sélection](#)

Ajouter toutes les lignes du niveau Public

Ajouter toutes les lignes du niveau Famille

Ajouter toutes les lignes du niveau Sous-famille

Ajouter toutes les lignes du niveau détail

<input type="checkbox"/> Adulte				
<input type="checkbox"/> Cardiologie et pathologies vasculaires				
<input type="checkbox"/> Chirurgie des cardiopathies valvulaires, des gros vaisseaux thoraciques, ou des malformations cardiaques				
<input type="checkbox"/> Après chirurgie conventionnelle				
	<a href="#">Environnement patient †</a>	<a href="#">Condition patient †</a>	<a href="#">Objectif de PEC †</a>	<a href="#">Activité †</a>
<input type="checkbox"/> Gestion des maladies	L'environnement ou la complexité des soins justifie une prise en charge en hospitalisation complète	Les soins sont complexes et/ou lourds et/ou requièrent une prise en charge spécialisée	À la suite d'un épisode aigu médical ou chirurgical : pour évaluation, soins somatiques, réadaptation y compris professionnelle, réhabilitation psycho-sociale, appareillage et aides techniques, éducation thérapeutique, prévention	HC - Réadaptation des affections cardio-vasculaires
<input type="checkbox"/> Gestion des maladies	L'environnement ou la complexité des soins justifie une prise en charge en hospitalisation complète	Les soins sont complexes et/ou lourds et/ou requièrent une prise en charge spécialisée	Dans le cadre du suivi d'une maladie chronique ou d'un handicap : pour évaluation, soins somatiques, réadaptation y compris professionnelle, réhabilitation psycho-sociale, appareillage et aides techniques, éducation	HC - Réadaptation des affections cardio-vasculaires

Ajouter une ou plusieurs lignes de façon individuelle

# Ajouter une ou plusieurs lignes

Les éléments déjà présents dans le thésaurus (ou offre de soins) de l'unité apparaissent en vert et en italique. Ces lignes ne sont pas sélectionnables.

<input type="checkbox"/>	L'environnement permet une prise en charge en Hospitalisation à Temps Partiel (HDJ)	Les soins sont complexes ou lourds, requérant une coordination mais pas obligatoirement une prise en charge spécialisée	A la suite d'un épisode aigu médical ou chirurgical : pour évaluation, soins somatiques, réadaptation y compris professionnelle, réhabilitation psycho-sociale, appareillage et aides techniques, éducation thérapeutique, prévention	HDJ - Réadaptation polyvalente
<b>Suites simples</b>				
	<u>Environnement patient †</u>	<u>Condition patient †</u>	<u>Objectif de PEC †</u>	<u>Activité †</u>
<input checked="" type="checkbox"/>	<i>L'environnement permet une prise en charge en Hospitalisation à Temps Partiel (HDJ)</i>	<i>Les soins sont simples</i>	<i>À la suite d'un épisode aigu médical ou chirurgical : pour évaluation, soins somatiques, réadaptation y compris professionnelle, réhabilitation psycho-sociale, appareillage et aides techniques, éducation thérapeutique, prévention</i>	<i>HDJ - Réadaptation polyvalente</i>
<input checked="" type="checkbox"/>	<i>L'environnement ou la complexité des soins justifie une prise en charge en hospitalisation complète</i>	<i>Les soins sont simples</i>	<i>Pour décompensation brutale de l'environnement de patients dépendants (épuisement de l'aidant, situation familiale modifiée...) pour soutien social et maintien de l'autonomie dans l'attente d'un lieu de vie adapté ou du retour à domicile</i>	<i>HC - Réadaptation polyvalente</i>
<input checked="" type="checkbox"/>	<i>L'environnement ou la complexité des soins justifie une prise en charge en hospitalisation complète</i>	<i>Les soins sont simples</i>	<i>À la suite d'un épisode aigu médical ou chirurgical : pour évaluation, soins somatiques, réadaptation y compris professionnelle, réhabilitation psycho-sociale, appareillage et aides techniques, éducation thérapeutique, prévention</i>	<i>HC - Réadaptation polyvalente</i>
<input type="checkbox"/>	Le contexte permet une prise en charge à domicile, sous réserve d'adaptations (aménagement ou services)	Les soins sont complexes et/ou lourds, requérant une coordination mais pas obligatoirement une prise en charge spécialisée	Pour des soins de type hospitalier (complexes ou ponctuels, ou de surveillance ou de réadaptation) réalisables à domicile (HAD)	HAD - HAD
<input checked="" type="checkbox"/>	<i>Le contexte est favorable pour une prise en charge immédiate à domicile ou sur le lieu de</i>	<i>Les soins sont simples</i>	<i>À la suite d'un épisode aigu médical ou chirurgical : pour soins somatiques, réadaptation y compris du domicile</i>	<i>Lieu de vie - Domicile coordination soins primaires (exemples : DRADO Spécialités...)</i>

# Ajouter une ou plusieurs lignes

Mise à jour du thésaurus de l'unité

SÉLECTIONNER UN OU PLUSIEURS FILTRES POUR AFFICHER LES THESAURUS TYPES DISPONIBLES

Publics du thésaurus type: **Adulte** Recherche par: ☒ Activité opérationnelle de l'unité ☐ Famille / Sous famille du thésaurus

Activité: **HC - Réadaptation des affections cardio-vasculaires**

Famille: **Cardiologie et pathologies vasculaires**

Sous Famille: **Choisir une sous-famille...**

**Retour au thésaurus de l'unité**

**Rechercher**

**Exporter la sélection**

Sélectionnez les lignes à inclure dans le thésaurus de l'unité puis cliquer sur **Mettre à jour le thésaurus**

☐ Adulte

☒ **Cardiologie et pathologies vasculaires**

☐ Chirurgie des cardiopathies valvulaires, des gros vaisseaux thoraciques, ou des malformations cardiaques

☐ Après chirurgie conventionnelle

Environnement patient	Condition patient	Objectif de PEC	Activité
<input type="checkbox"/> L'environnement ou la complexité des soins justifie une prise en charge en hospitalisation complète	Les soins sont complexes et/ou lourds et/ou requièrent une prise en charge spécialisée	À la suite d'un épisode aigu médical ou chirurgical : pour évaluation, soins somatiques, réadaptation y compris professionnelle, réhabilitation psycho-sociale, appareillage et aides techniques, éducation thérapeutique, prévention	HC - Réadaptation des affections cardio-vasculaires
<input type="checkbox"/> L'environnement ou la complexité des soins justifie une prise en charge en hospitalisation complète	Les soins sont complexes et/ou lourds et/ou requièrent une prise en charge spécialisée	Dans le cadre du suivi d'une maladie chronique ou d'un handicap : pour évaluation, soins somatiques, réadaptation y compris professionnelle, réhabilitation psycho-sociale, appareillage et aides techniques, éducation thérapeutique	HC - Réadaptation des affections cardio-vasculaires

**Mettre à jour le thésaurus**

Revenir à l'offre de soin actuellement renseignée sur l'unité

Exporter les lignes sélectionnées au format .csv (exploitable sous excel)

Validation de mise à jour du thésaurus

Fermer x

Vous allez ajouter 3 lignes dans le thésaurus.

**Valider** **Annuler**

Confirmer l'ajout

Ajouter les lignes sélectionnées au thésaurus de l'unité





# **ASTUCES ET INFOS PRATIQUES**

## Astuces

Rechercher sur une activité spécifique par mots-clés :

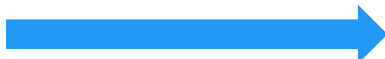
-  Utiliser la fonctionnalité CTRL + F du navigateur
-  Taper les mots-clés correspondant à l'activité recherchée

	Activité
	Hospitalisation à domicile  HAD
	Hospitalisation complète  HC
	Hospitalisation de jour  HDJ

 La recherche fonctionne aussi pour l'ajout que pour la suppression de lignes

# Qui contacter ?

## Créations de comptes et habilitations ViaTrajectoire

Les référents ViaTrajectoire de votre établissement dans la rubrique  
« Mes référents »  
(voir page suivante)

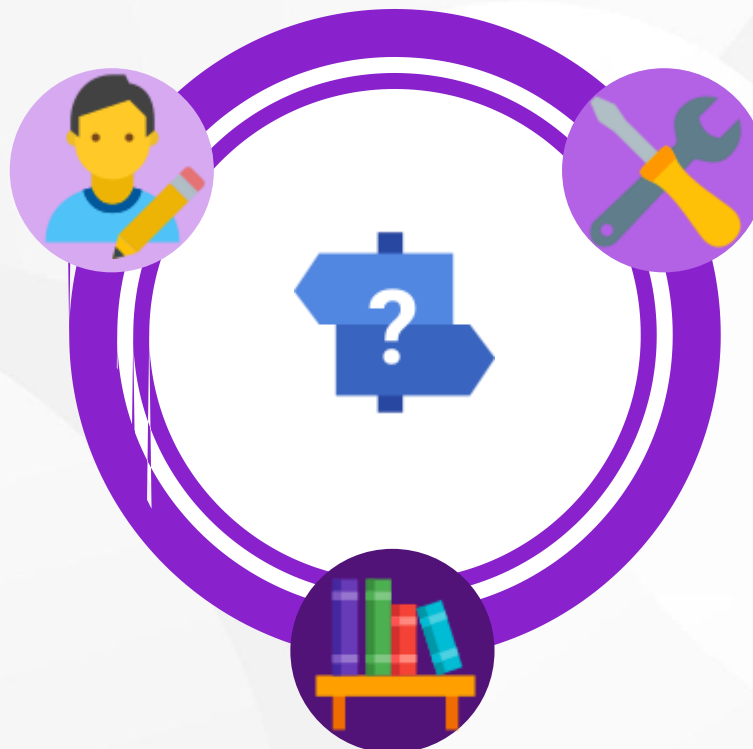

## Accompagnement à l'usage Remontées d'évolutions, bugs identifiés,...

→ Contacter le GIP SESAN

- Par mail, à l'adresse [support.VT.pro@sesan.fr](mailto:support.VT.pro@sesan.fr) ;
- Par téléphone, au 01 48 78 75 82 (du lundi au vendredi, de 8h à 20h)

Supports documentaires,  
mode opératoires,  
inscriptions aux webinaires  
etc.

[Site e-learning ViaTrajectoire](#)

# Trouver ses référents ViaTrajectoire

Passer le curseur sur « ADMINISTRATION » (1), puis cliquer sur « Mes référents » (2) pour afficher la page de sélection de l'établissement (3)

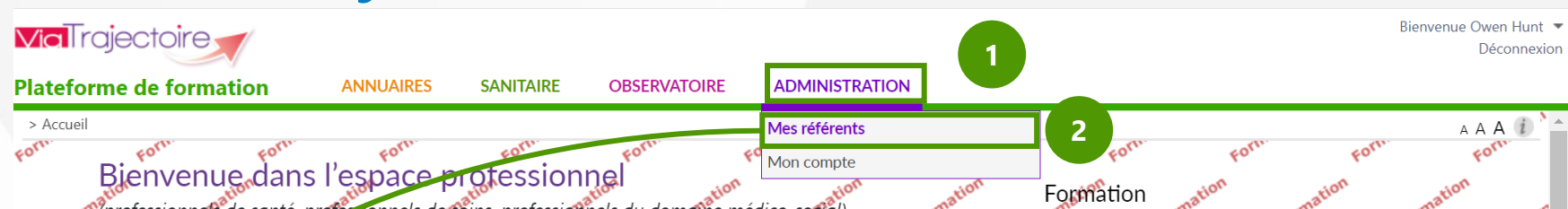

Mes habilitations			
Profil	Localisation	Validité	Référents
Responsable des admissions (SAN)	(75) CLINALLIANCE BUTTES CHAUMONT	du 05/08/2024 au 05/08/2025	<a href="#">Voir</a>
Responsable des admissions (SAN)	(75) Invalides SSR Neurologie et Appareil Locomot	du 08/08/2024 au 08/08/2025	<a href="#">Voir</a>

Cliquer sur « Voir » (4) pour afficher la liste des référents de votre établissement ainsi que leur adresse mail (5)  
Une précision est faite selon si le référent l'est sur l'ensemble de l'établissement ou sur une unité

Liste des référents ViaTrajectoire identifiés sur le guichet unique

Fermer x

(75) Invalides SSR Neurologie et Appareil Locomot (guichet)

Référent	Mail	Etablissement
GREY Meredith	 @ fr	(établissement)

Fermer



# A bientôt, sur ViaTrajectoire