

Consulter de l'information pérenne

1 Allez dans l'onglet "Thématique" depuis le dossier de coordination

2 Consultez le **Cahier de liaison** = ensemble des notes saisies

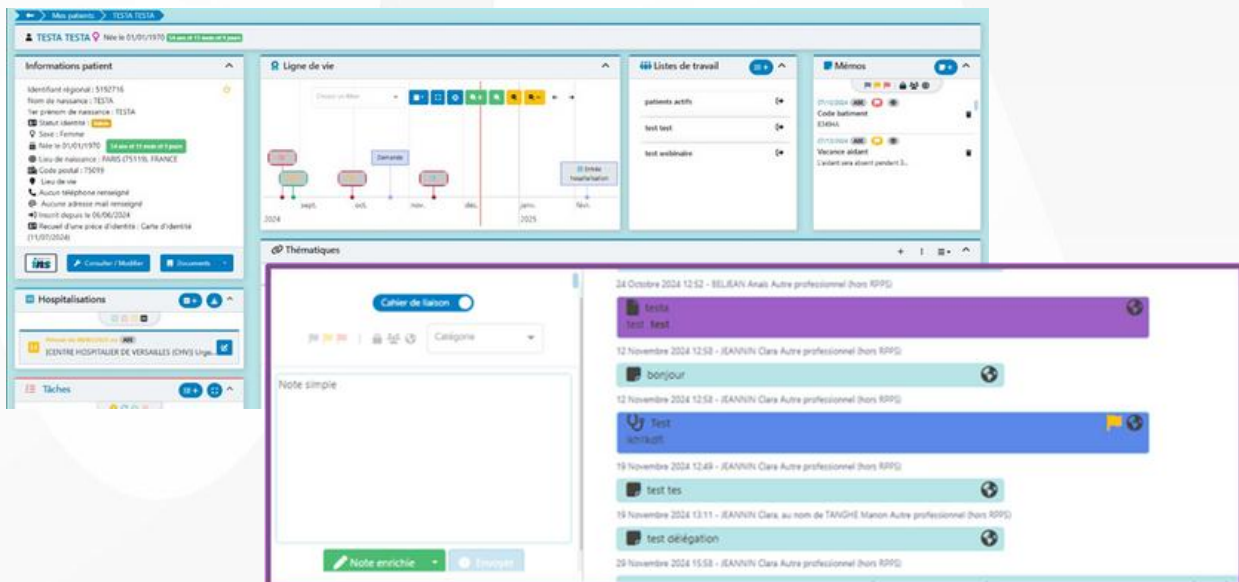

3 Vous pourrez **filtrer les notes**:

Par importance: Normal, **Haute** ou **Très haute**

Par mode de partage: Privé, Public ou Partagé



Mode de partage:

Privé: vous seul pouvez voir la note
Public: toutes les personnes accédant au dossier pourront consulter la note (s'ils ont les droits de visibilité sur la note)
Partagé: choisissez les membre du cercle de soin avec qui vous souhaitez partager la note



Une **note simple** (transmission rapide sans mise en forme) sera forcément partagée en mode public